Купить квартиру за 2 300 000 рублей на Кооперативный пер

Белгородская область, Новооскольский район, Новый Оскол, Кооперативный пер

2 300 000 Р
76 412Р за м^2

30.10 м^2	20.00 м^2	6.00 м^2	1 из 2
Общая	Жилая	Кухня	Этаж

Продается двухкомнатная квартира на первом этаже кирпичного двухэтажного дома, общей площадью 30,1 кв. м. Квартира не угловая, просторная гостиная, спальная комната, кухня, совмещённый санузел. Окна ПВХ, входная дверь-новая, металлическая, санузел в кафеле, натяжной потолок, на полу линолеум. Кухня в подарок новому хозяину. Все коммуникации заменены на новые, горячая вода - газовая колонка. Установлены счетчики на газ и воду. Сделан косметический ремонт, вложений не требует, заходи и живи! В доме заменена кровля, а так же все общедомовые коммуникации, на входе установлена железная дверь . Во дворе свободная парковка, новые детская и спортивная площадки. Развитая инфраструктура: садик через дорогу, школа, супермаркет, парк, центр семейной медицины - все в шаговой доступности. Остались вопросы, звоните, с удовольствием расскажу все подробности и устрою показ. Гарантируем юридическую чистоту, прозрачность и безопасность сделки. Документы готовы к продаже.

0 с 21.10.2024, обновлен 14.07.2025

Продавец: Трифонова Ольга Александровна

Телефон: +79066087655

Характеристики
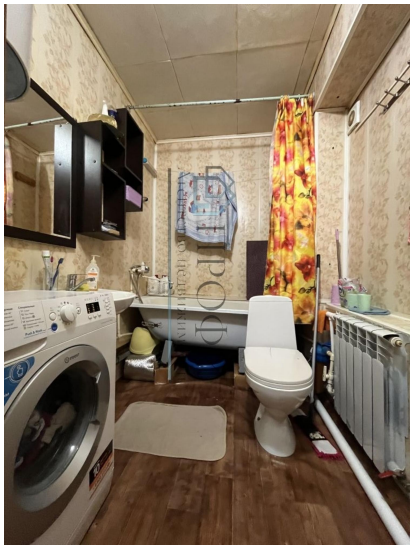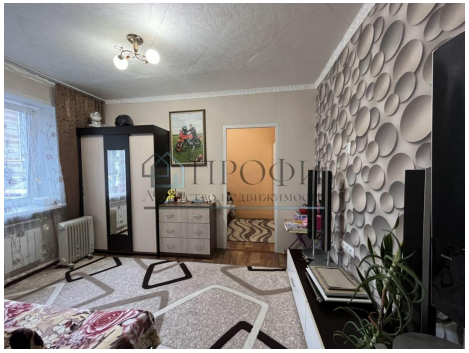
Количество комнат	2	Тип дома	кирпичный
Этаж	1	Этажей всего	2
Состояние объекта	хорошее	Площадь жилая	20.00 кв. м
Площадь кухни	6.00 кв. м	Наличие парковки	нет
Наличие мусоропровода	нет