Купить квартиру за 3 900 000 рублей на зеленая, 2

Белгородская область, Белгородский район, зеленая, 2

3 900 000 Р
85 903Р за м^2

45.40 м^2	28.00 м^2	5.90 м^2	1 из 2
Общая	Жилая	Кухня	Этаж

Дубовое ул. Зеленая 2 Квартира с возможностью реализовать свои дизайнерские идеи. Комната 17.5кв.м. уютная и тихая комната прекрасно подойдет для спальни Комната 10.5кв.м. это место которое вы можете использовать под детскую или личный кабинет Кухня 5.9кв.м. место для ваших кулинарных талантов СУ место для великих мыслей и не только Отделка: - Стеклопакеты - Ламинат - Газовая колонка - Кондиционер - Пластиковые трубы - Счетчики - Металлическая дверь. Возможна продажа с мебелью и бытовой техникой. Инфраструктура: - чистый ухоженный двор - новые детские и спортивные площадки - много парковочных мест возле дома - зоны отдыха "Парк Дуба" - детские сады - школы - магазины - красивый Дом Культуры - 1 остановка до ТРЦ "СитиМолл" - Альпина. Квартира уже освобождена, возможно быстрое заселение. Поможем с одобрением ипотеки под низкий %. Покупка возможна с использованием средств материнскогосемейного капитала и ипотеки.

0 с 17.11.2023, обновлен 11.07.2025

Продавец: Овчаренко Павел Владимирович

Телефон: +79511544651

Характеристики
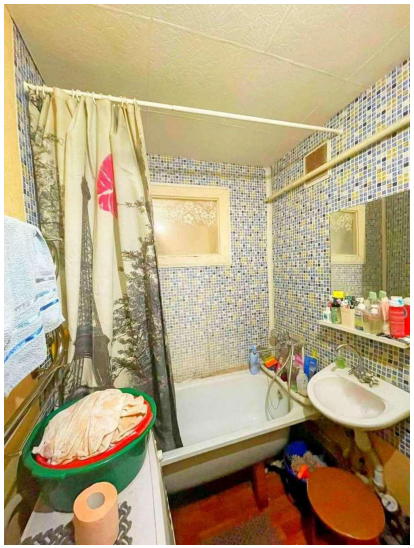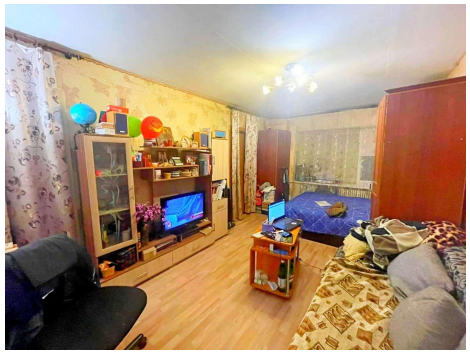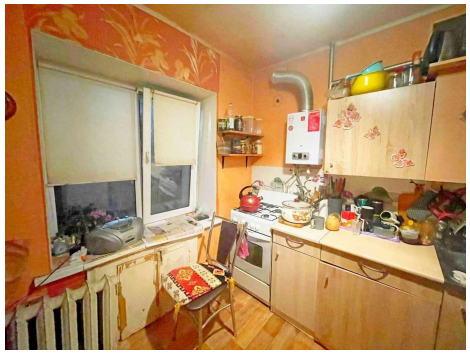
Количество комнат	2	Тип дома	кирпичный
Этаж	1	Этажей всего	2
Состояние объекта	хорошее	Наличие телефона	да
Санузел	раздельный с/у	Площадь жилая	28.00 кв. м
Площадь кухни	5.90 кв. м	Высота потолков	0.00 м
Наличие мусоропровода	нет