Купить землю, земельный участок за 550 000 рублей на Советская ул

Белгородская область, Чернянский район, Советская ул

550 000 Р
36 667Р за сот.

15.00 сот.
Общая

ПРОДАЕТСЯ УЧАСТОК 15 СОТОК!!! В СОБСТВЕННОСТИ!!! По сниженной цене продается ровный УЧАСТОК в черте поселка ЧЕРНЯНКА, район Ливенка в собственности 15 соток. На участке стоит дом деревянный, обшит железом, крыша шиферная. В доме: веранда, прихожая, кухня и две спальные комнаты. Окна деревянные. Отопление форсунка, газ в доме, вода во дворе. Под снос или восстановление. Из хозяйственных построек подвал, сараи (под снос), огород. Инфраструктура развита, в 25 метрах от дома находиться продуктовый магазин, рядом детский сад, в шаговой доступности больница, ледовый дворец, аптеки, "Магнит", "Пятерочка". В школу детей возит школьный автобус, недалеко протекает река Оскол (живописное и красивое место). Один собственник, документы в порядке, долгов и обременений нет. Все уточняющие вопросы по телефону! Организуем показ в удобное для Вас время!

0 с 02.06.2025, обновлен 30.06.2025

Продавец: Центр недвижимости Адреса

Телефон: +79517600044

Характеристики

Статус земельного участка	ижс

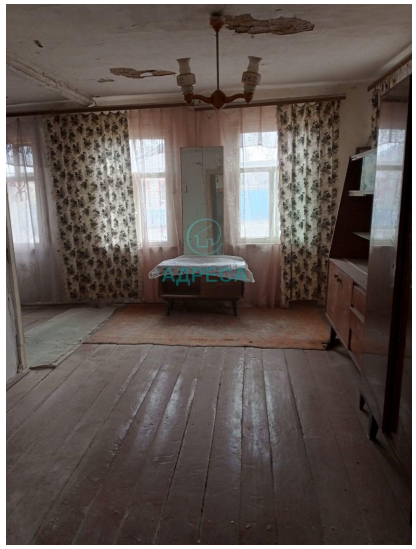
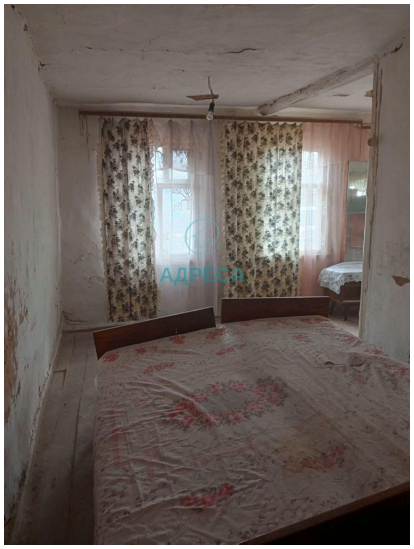

АДРЕСА

АДРЕСА