Купить землю, земельный участок за 300 000 рублей на Драгунская

Белгородская область, Белгородский район, Драгунская

300 000 Р
42 857Р за сот.

7.00 сот.
Общая

Продается земельный участок 7,0 соток. ЛПХ. 10 минут езды от Белгорода. Подъезд асфальтированный. Участок ровный, плодородный, возделывается. Коммуникации вдоль дороги. Прямая продажа. Показы по договоренности. Рассмотрим все виды оплаты. Поможем с оформлением ипотеки под самый низкий процент. С уважением, Ваш специалист по недвижимости Павел Владимирович.

0 с 20.09.2024, обновлен 11.07.2025

Продавец: Овчаренко Павел Владимирович

Телефон: +79511544651

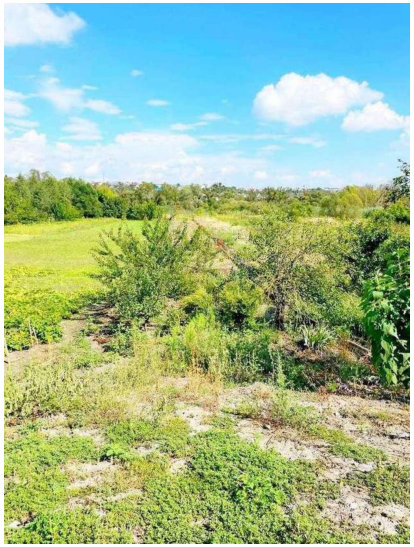

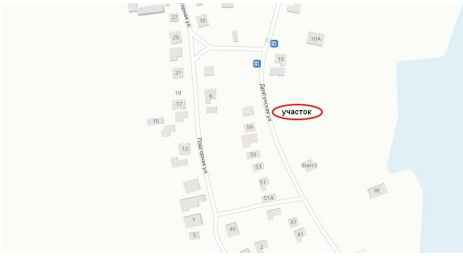
участок