Купить дачу, дом, коттедж за 13 000 000 рублей на Витаминная ул.

Белгородская область, Белгородский район, Витаминная ул.

13 000 000 Р
76 023Р за м^2

171.00 м^2
Общая

Вашему вниманию предлагаем великолепный жилой коттедж в ближайшем и экологически чистом пригороде Белгорода. Район с развитой инфраструктурой и хорошей транспортной развязкой. Массив жилой, газифицирован, асфальтирован с хорошим подъездом к дому. Запущенно сообщение общественного транспорта, также ходит школьный автобус по массиву. Заведены коммуникации: электричество, вода, газ, канализация центральная. Дом строился для себя, с использованием дорогих и качественных материалов, каждый этап выдерживался по времени. Введён в эксплуатацию в 2014 году. Фундамент ленточный 1.3м, дом очень тёплый толщина внешней стены 57см. Пено блок + утеплитель IZOVOL CT-50, внешне облицован керамический кирпичом. Перекрытие дерево с шумоизоляцией, крыша металлочерепица. Отмостка залита, сделана водосточная система, установлены фонари освещения по участку. Индивидуальный проект, высокие потолки 3м. Удачная планировка, просторные изолированные комнаты. 1-й эт: кухня-гостиная 40м.кв. с камином и выходом на крытую террасу, спальная 14м.кв., просторный холл с лестницей на 2й этаж, с/у. 2-й эт: 3 спальные комнаты 20/18/16м.кв, холл, с/у, гардеробная. Чердак свободного назначения, мансарда высокая. Коммуникации по дому разведены, отопление газовое. По всему первому этажу кроме комнаты система тёплый пол. произведена ...

58 с 12.06.2019, обновлен 11.07.2025

Продавец: Винаков Владимир Николаевич

Телефон: +79205664058

Характеристики

Этажей всего	2	Площадь участка	15.00 сот
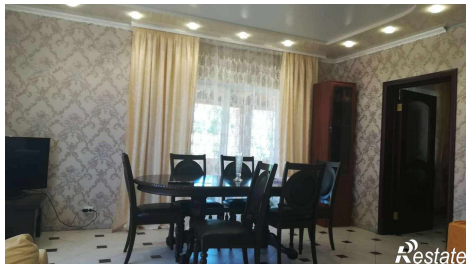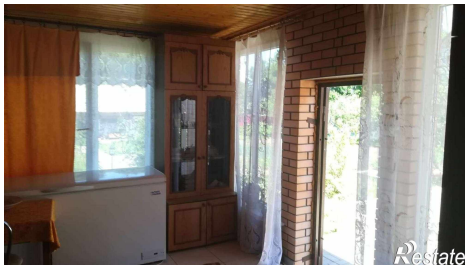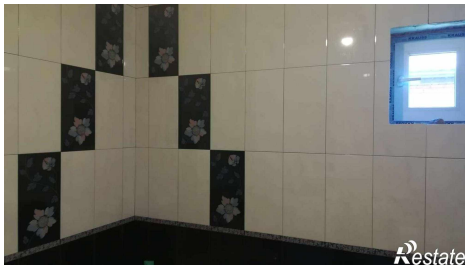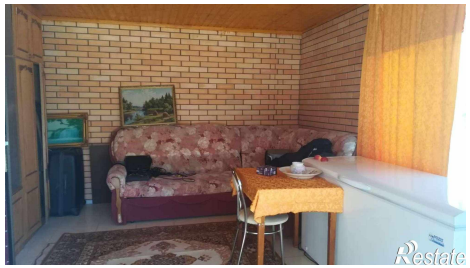
https://belgorodskaya-oblast.restate.ru/obj/prodazha-kottedzha-vitaminnaya-ul-12775695/