Купить дачу, дом, коттедж за 8 400 000 рублей на Лирическая улица

Белгородская область, Белгородский район, Лирическая улица

8 400 000 Р
58 947Р за м^2

142.50 м^2
Общая

Красивый жилой дом с хорошим ремонтом и мебелью. В безопасном красивом месте. Удачная планировка: -кухня-гостиная -3 Спальни -санузел -сауна Материалы: -пеноблок +утеплитель +шпаклевка по сетке ,фактурная краска ,отделка деревом(имитация фахверка) Отделка и комплектация: -окна ПВХ; -пластиковые трубы; -2 кондиционера -пол теплый: ламинат, плитка; -санузел и ванная плитка; -встроенная кухня с бытовой техникой; -мебель Участок: -ровный , правильной формы; -огорожен; -во дворе плитка; -плодоносящий сад Развитая инфраструктура: -остановка общественного транспорта; -школа, детские сады; -магазины; -пруды; Показы по договоренности. С уважением, Ваш специалист по недвижимости. Спешите купить!

1 с 04.07.2025, обновлен 04.07.2025

Продавец: Винаков Владимир Николаевич

Телефон: +79205664058

Характеристики
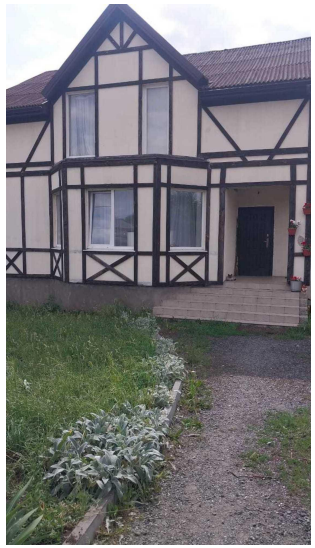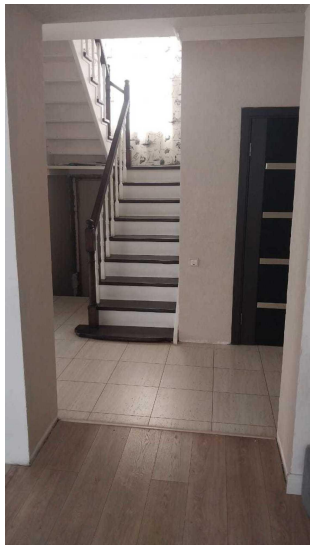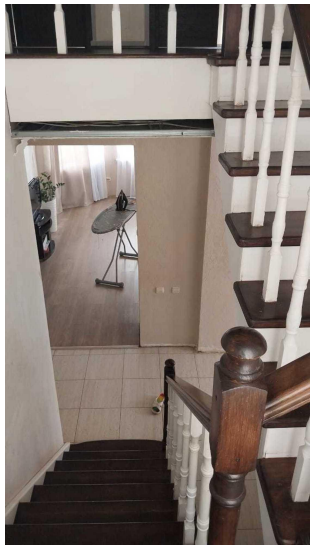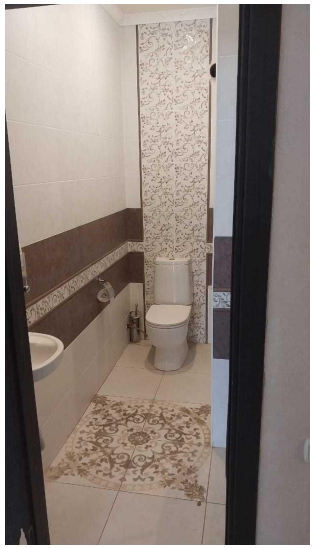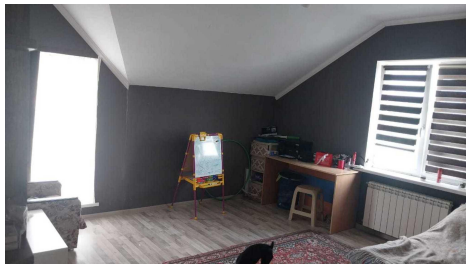
Этажей всего	2	Площадь участка	15.00 сот