Купить дачу, дом, коттедж за 3 600 000 рублей на Центральная

Белгородская область, Новооскольский район, Центральная

3 600 000 Р
35 892Р за м^2

100.30 м^2	75.00 м^2	15.00 м^2
Общая	Жилая	Кухня

ОТЛИЧНОЕ ПРЕДЛОЖЕНИЕ!!! БЛАГОУСТРОЕННЫЙ ЖИЛОЙ ДОМ В БЛИЖАЙШЕМ ПРИГОРОДЕ НОВОГО ОСКОЛА!!! Предлагаем к продаже жилой благоустроенный дом в Новооскольском районе с. Ольховатка. Общая площадь дома 100,3кв.м. на участке 35 соток. Дом блочный, обложен кирпичом, крыша крыша шиферная, окна деревянные. Выполнен косметический ремонт, можно зайти и жить! Подведены все коммуникации: свет, отопление-напольный газовый котел, вода -центральный водопровод, электричество- 3 фазы, канализация - септик. Планировка: прихожая, гостиная, 3спальные комнаты, кухня, раздельный санузел. Все что видите на фото-остается новому хозяину. Территория участка огорожена, есть огород, посажены плодовые деревья, кустарники. Из хозпостроек: сараи для ведения подсобного хозяйства, подвал. Газовая труба поднята для заезда большегрузных автомобилей. В селе развитая инфраструктура: магазин, школа, детский сад, дом культуры. В шаговой доступности остановки общественного транспорта. До города Новый Оскол 7 км по хорошей трассе. Круглогодичное транспортное сообщение. На работу возят АО Приосколье и Мираторг. Звоните! Устрою показ в удобное для Вас время!

0 с 16.06.2025, обновлен 07.07.2025

Продавец: Рыбакова Татьяна Александровна

Телефон: 89103226249

Характеристики
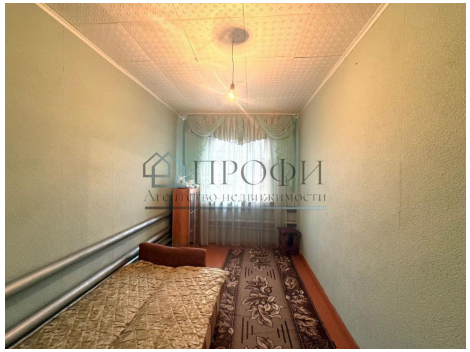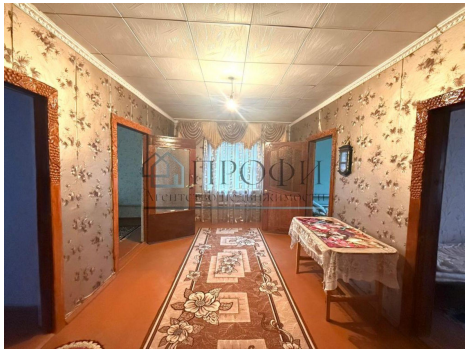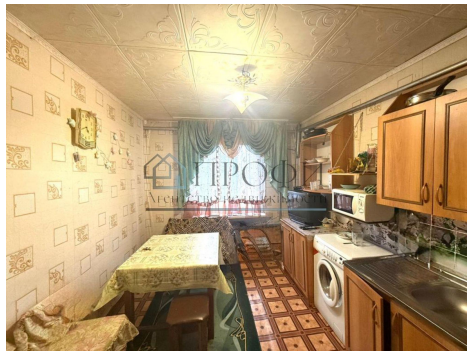
Площадь жилая	75.00 кв. м	Площадь кухни	15.00 кв. м
Этажей всего	1	Наличие канализации	да
Наличие отопления	да	Площадь участка	35.00 сот