Купить дачу, дом, коттедж за 3 750 000 рублей на Подгорная

Белгородская область, Новооскольский район, Ниновка, Подгорная

3 750 000 Р
58 870Р за м^2

63.70 м^2
Общая

КАПИТАЛЬНЫЙ БЛОЧНЫЙ ДОМ. ЛЮБАЯ ФОРМА ОПЛАТЫ, ПОДХОДИТ ПОД ВСЕ ВИДЫ СЕРТИФИКАТОВ. Предлагаем к продаже дом с хорошей планировкой, в экологически чистом районе, село Ниновка Новооскольского района. общей площадью 63.7 кв. м, на участке 4.3 сотки. Сам дом блочный, обложен кирпичом, крыша шиферная, окна пластиковые. Планировка: гостиная, две спальные комнаты, детская, кухня, совмещенный санузел. Отопление напольный газовый котёл, водопровод центральный, индивидуальная канализация. В самом доме сделан косметический ремонт, можно зайти и жить. Территория участка огорожена, из хозяйственных построек: гараж, сарай, подвал. Само село ближайший пригород Нового Оскола, до города 3 км., не далеко от дома протекает река Оскол, есть места отдыха, рыбалка и отличная природа))) Документы готовы к продаже.

0 с 09.06.2025, обновлен 25.08.2025

Продавец: Центр недвижимости Адреса

Телефон: +79524281112

Характеристики

Этажей всего	1	Наличие водоснабжения	да
Наличие канализации	да	Наличие отопления	да
Площадь участка	4.30 сот		

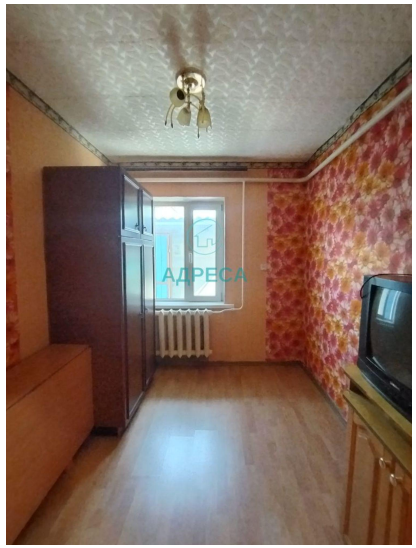
АДРЕСА

АДРЕСА

АДРЕСА

АДРЕСА

АДРЕСА

АДРЕСА

АДРЕСА

АДРЕСА

АДРЕСА

АДРЕСА