Купить дачу, дом, коттедж за 1 850 000 рублей на Кооперативная ул

Белгородская область, Новооскольский район, Новый Оскол, Кооперативная ул

1 850 000 Р
46 135Р за м^2

40.10 м^2	18.00 м^2	6.00 м^2
Общая	Жилая	Кухня

Продается жилой, благоустроенный дом в городе Новый Оскол, по улице Кооперативная. Общей площадью 40,1 кв. м., на земельном участке 4 сотки. Дом дубовый, обложен кирпичом, крыша шиферная, окна пластиковые, входная дверь металлическая. Планировка: прихожая, кухня, совмещенный санузел, гостиная, спальная комната. Водопровод центральный, канализация индивидуальная, отопление напольный, газовый котёл. Территория участка огорожена. Из хозпостроек: сарай, времянка, подвал. По желанию можно сделать заезд во двор с соседней улице. В шаговой доступности: школа, детский сад, магазины, супермаркеты, аптеки, остановка общественного транспорта. Документы готовы к продаже. ВСЯ МЕБЕЛЬ И БЫТОВАЯ ТЕХНИКА ОСТАЁТСЯ НОВОМУ ХОЗЯИНУ. УБЕДИТЕЛЬНАЯ ПРОСЬБА , ПО СОСЕДЯМ НЕ ХОДИТЬ!!! ЗВОНИТЕ, ПРИЕДУ ПОКАЖУ).

0 с 02.06.2025, обновлен 14.07.2025

Продавец: Рыбакова Татьяна Александровна

Телефон: 89103226249

Характеристики
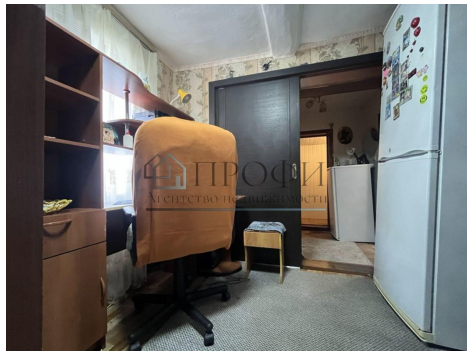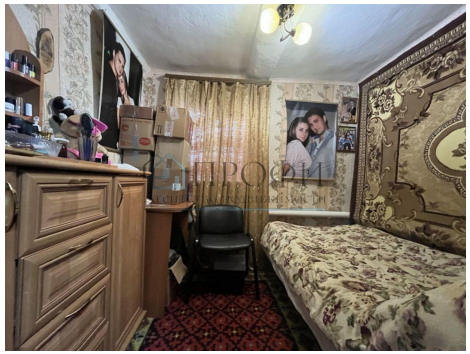
Площадь жилая	18.00 кв. м	Площадь кухни	6.00 кв. м
Этажей всего	1	Наличие водоснабжения	да
Наличие канализации	да	Наличие отопления	да
Площадь участка	4.00 сот