Купить дачу, дом, коттедж за 800 000 рублей на Шебекинский муниципальный округ, село Боровское, Заречная улица, 12

Белгородская область, Шебекинский муниципальный округ, село Боровское, Заречная улица, 12

800 000 Р
26 667Р за м^2

30.00 м^2
Общая

Срочно, в связи с отъездом, продаётся жилой дом 30 м.кв плюс жилое помещение с кухней 19 м.кв. Земельный участок где дом 7,5 сотки плюс напротив дома ещё участок 7,5 сот. пустой, используется под огород. Также времянка во дворе. В дом, времянку, и жилое помещение проведён газ. На кухне и времянке газовые плиты. Есть баня с новым котлом и свежей отделкой вагонкой. Гараж, летний душ с подогревом, подсобные помещения, кладовки, сараи. Есть скважина. Продаётся практически со всей обстановкой (два холодильника, стиральная машина автомат, морозильная камера, мебель, ковры и другое по договоренности). Асфальтированная дорога. Тихое уютное место, рядом речка, красивая природа.

0 с 14.05.2025, обновлен 14.05.2025

Продавец: Собственник

Телефон: +79102221984

Характеристики

Этажей всего	1	Год постройки	1960
Наличие водоснабжения	да	Наличие канализации	да
Наличие электроснабжения	да	Материал дома	брус-бревно
Площадь участка	7.5 сот		

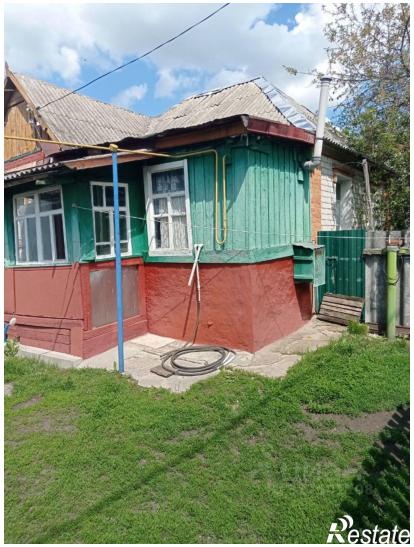

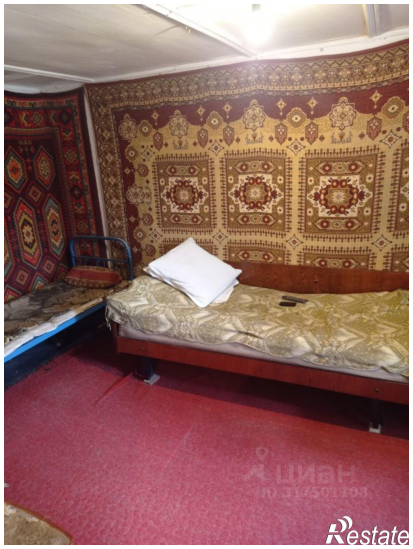
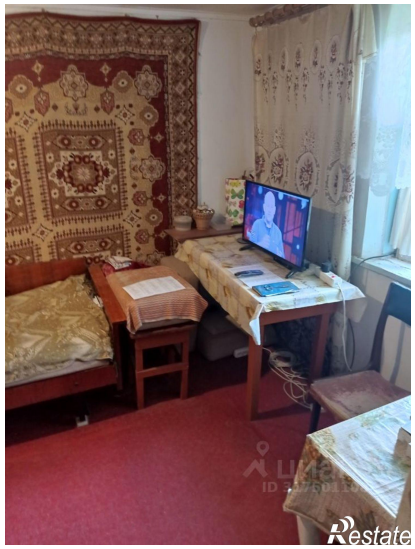

Restate

Restate