Купить дачу, дом, коттедж за 11 500 000 рублей на ул Отважных, 23

Белгородская область, ул Отважных, 23

11 500 000 Р
86 466Р за м^2

133.00 м^2
Общая

Готовый дом в микрорайоне Тавровский! Представляем вашему вниманию уютное жильё общей площадью 133,34 кв.м. + 30 кв.м. цокольный этаж и земельным участком 750 кв.м. Дом построен в 2012 году из керамзитоблоков, что гарантирует надёжное качество. Удобное расположение - остановка прямо перед домом. Рядом супермаркеты Пятёрочка, Магнит, Магнит Косметик, аптека и пиццерия, а также новые школа и детский сад. Недалеко от дома расположены детская и спортивная площадки. Для комфортного проживания имеются 4 просторные комнаты, светлая кухня-столовая с встроенной мебелью и техникой, ванная комната, большой коридор с встроенным шкафом. Также есть отремонтированный цокольный этаж с бетонными перекрытиями, готовый к проживанию. Вход в цоколь находится в гараже. На цокольном этаже также есть отопление, окна и помещение, подготовленное под санузел. На участке расположены беседка, детский домик, сарайчик, навес для машины, плодовые деревья и кустарники. Сам участок обнесен капитальным кирпичным забором с профлистом. Есть триколор. Не упустите уникальную возможность обустроить свой семейный рай.

0 с 03.05.2025, обновлен 03.05.2025

Продавец: Собственник

Телефон: +79107368493

Характеристики

Этажей всего	1	Год постройки	2012
Наличие водоснабжения	да	Наличие канализации	да
Наличие электроснабжения	да	Материал дома	кирпич
Площадь участка	7.5 сот		

https://belgorodskaya-oblast.restate.ru/obj/prodazha-kottedzha-ul-otvazhnyx-23-124832483/

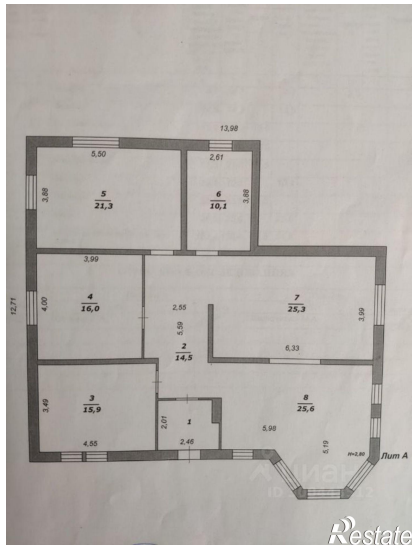

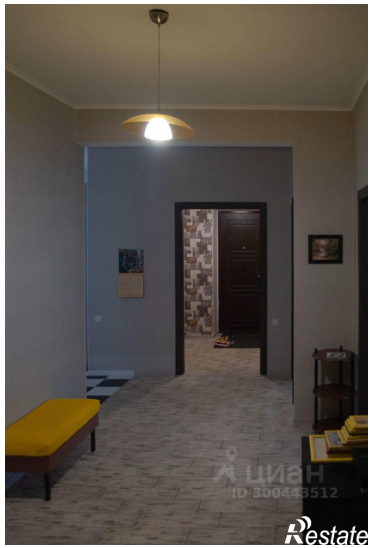

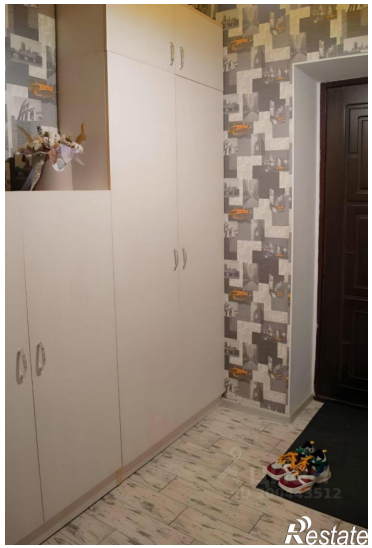

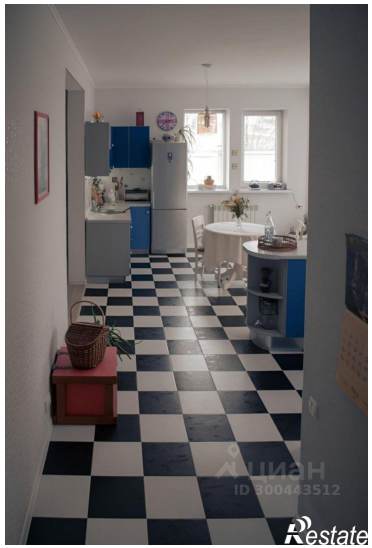

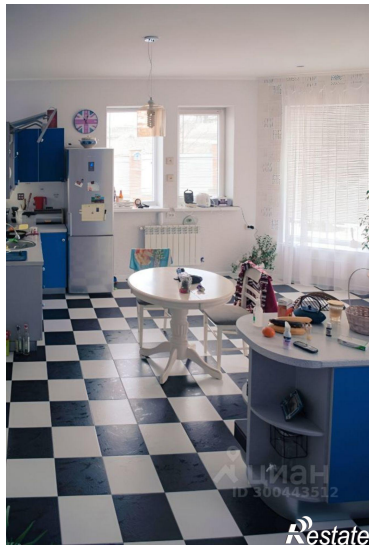

Restate