Купить дачу, дом, коттедж за 6 000 000 рублей на ул Борисенко, 45

Белгородская область, Гора-Подол, ул Борисенко, 45

6 000 000 Р
49 180Р за м^2

122.00 м^2
Общая

Продам дом, 2010 года постройки обшит сайдингом имеется небольшой плодый сад и теплицы своя водяная скважина.Во дворе есть гараж, летняя кухня и мастерская.рядом с домом в шаговой доступности школа, садик, магазин, почта, остановка. Небольшой торг частично с мебелью.

6 с 23.04.2025, обновлен 23.04.2025

Продавец: Собственник

Телефон: +79803922867

Характеристики

Этажей всего	1	Год постройки	2010
Наличие водоснабжения	да	Наличие канализации	да
Наличие электроснабжения	да	Материал дома	газобетон
Площадь участка	25.0 сот		

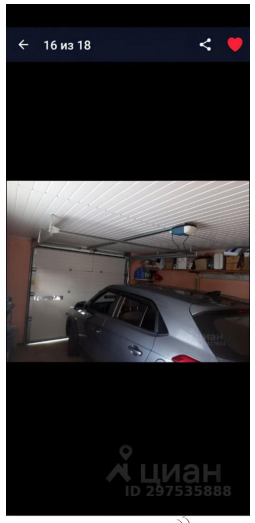
16 из 18
циан
ID 297535888

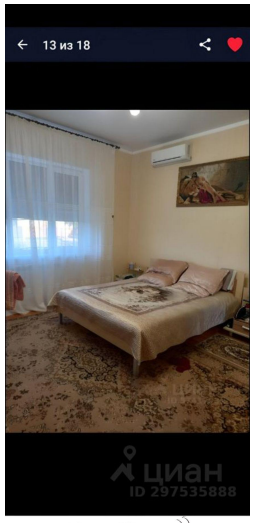
13 из 18
циан
ID 297535888

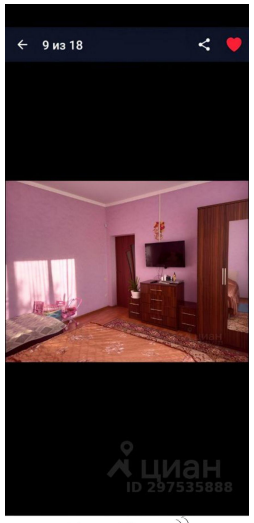
9 из 18
циан
ID 297535888

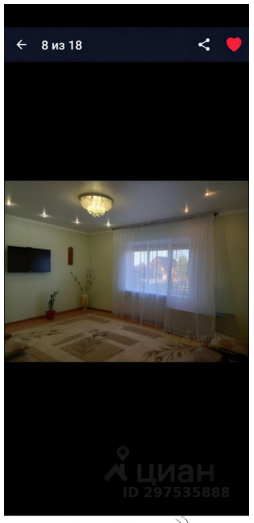
8 из 18
циан
ID 297535888

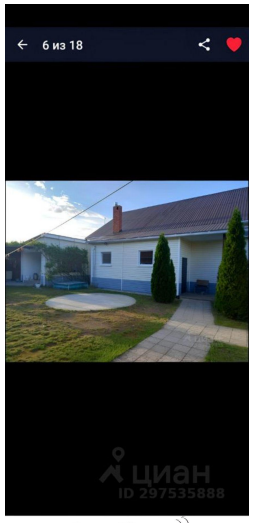
6 из 18
циан
ID 297535888

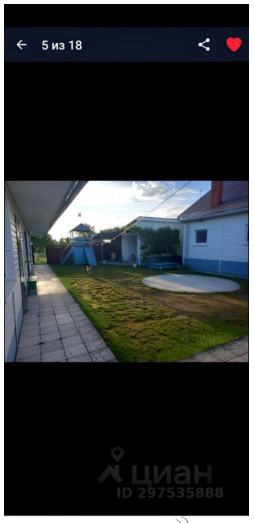
5 из 18
циан
ID 297535888

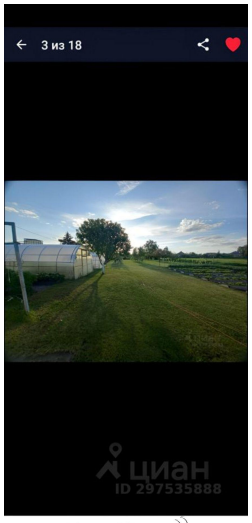
3 из 18
циан
ID 297535888

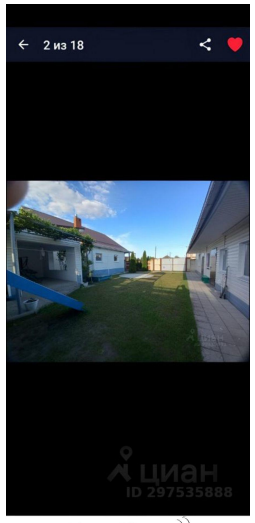
2 из 18
циан
ID 297535888

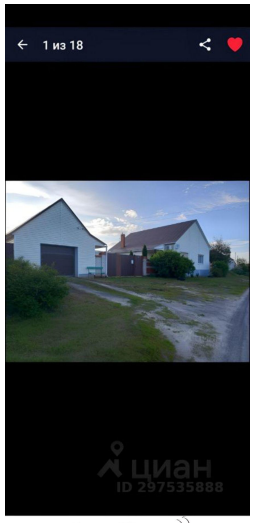
1 из 18
циан
ID 297535888