Купить дачу, дом, коттедж за 3 500 000 рублей на улица Пионеров, 64

Белгородская область, Шебекинский район, Шебекино, улица Пионеров, 64

3 500 000 Р
29 412Р за м^2

119.00 м^2
Общая

Дом уютный и теплый. Можно жить семье. В пристроенные комнаты надо провести отопление.Документы на 119 кв м в полном порядке.Двор большой . Есть фруктовые деревья: яблони, груши, черешни, крупная черевишня. Растет грецкий орех.

1 с 17.04.2025, обновлен 17.04.2025

Продавец: Собственник

Телефон: +79103622110

Характеристики

Этажей всего	1	Год постройки	2000
Наличие водоснабжения	да	Наличие канализации	да
Наличие электроснабжения	да	Материал дома	кирпич
Площадь участка	12.0 сот		

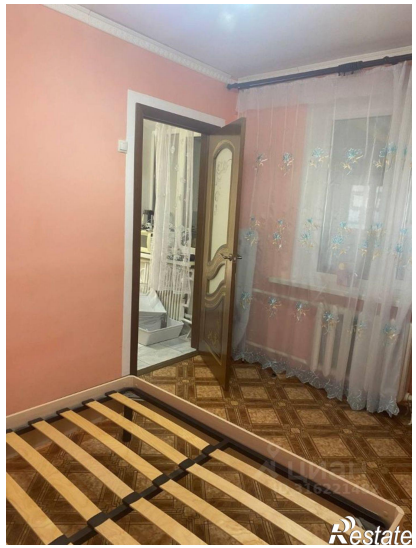

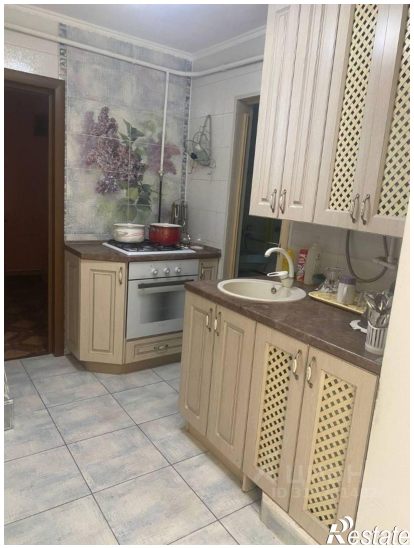
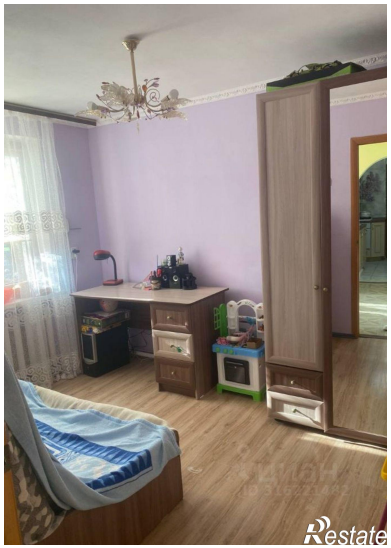
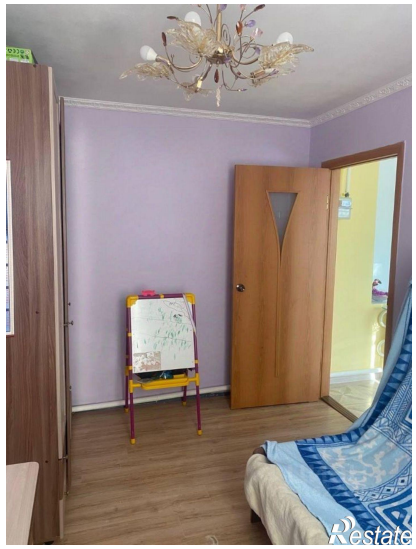
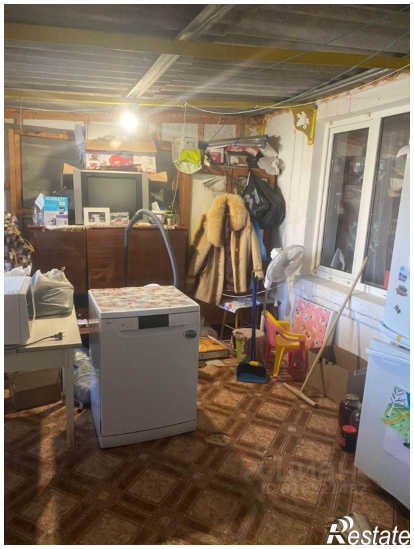
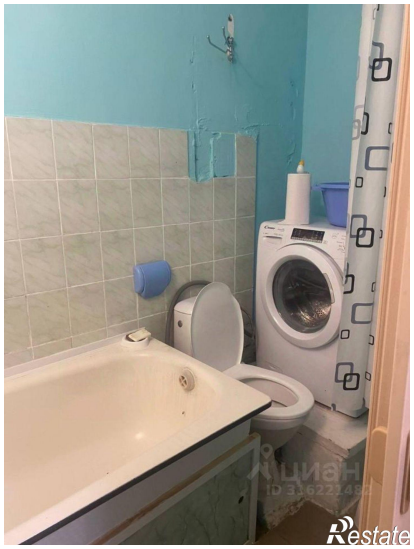
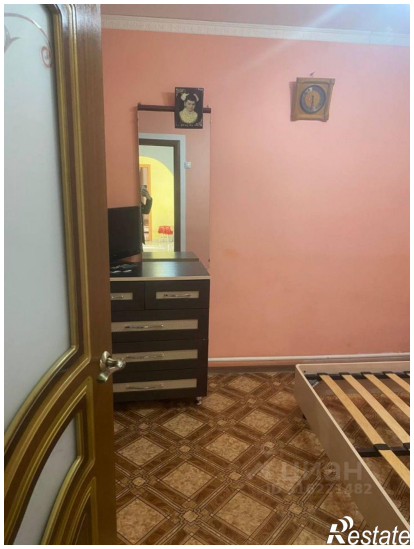

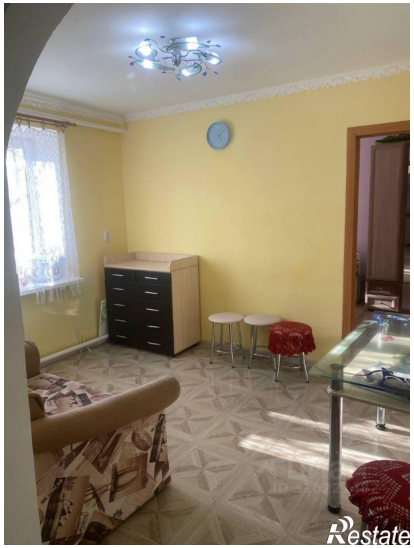
Restate

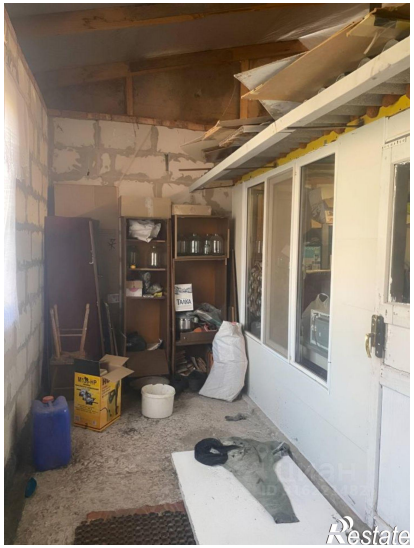
Restate