Купить дачу, дом, коттедж за 5 700 000 рублей на Лесопитомник ул

Белгородская область, Новооскольский район, Новый Оскол, Лесопитомник ул

5 700 000 Р
36 076Р за м^2

158.00 м^2	110.00 м^2	12.00 м^2
Общая	Жилая	Кухня

БЛАГОУСТРОЕННЫЙ ЖИЛОЙ ДОМ ПО РЫНОЧНОЙ ЦЕНЕ!!! ОТЛИЧНОЕ МЕСТОРАСПОЛОЖЕНИЕ!!! Предлагаем к продаже крепкий кирпичный дом, который станет идеальным местом для вашей семьи. Здесь Вы сможете наслаждаться спокойствием и комфортом, проводить время с близкими людьми и создавать незабываемые воспоминания. Дом расположен в живописном месте, где можно любоваться природой и дышать свежим воздухом. Рядом с домом есть всё необходимое для комфортной жизни: магазины, школа общеобразовательная, магазины продуктовые и хозяйственные, аптека, отделение Сбербанка, больница, пункты выдачи Wildberries, Ozon, работает местное такси и остановки общественного транспорта, который периодически возит в город. Дом построен из качественных материалов, поэтому он будет служить вам долгие годы, общая площадь- 158 кв. м. на земельном участке общей площадью 15,7 соток, окна деревянные, крыша шиферная. Отличная планировка: прихожая, просторная гостиная, три спальные комнаты , просторная кухня, раздельный санузел, коридор. Сделан косметический ремонт, можно зайти и жить! Подведены все коммуникации : свет, отапливается напольным газовым котлом, установлены современные радиаторы отопления, вода из собственной скважины. Территория двора полностью огорожена. Имеется возделываемый огород, посажены плодовые деревья ...

0 с 14.04.2025, обновлен 14.07.2025

Продавец: Рыбакова Татьяна Александровна

Телефон: 89103226249

Характеристики
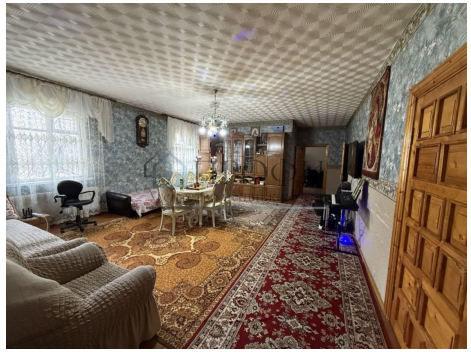
Площадь жилая	110.00 кв. м	Площадь кухни	12.00 кв. м
Этажей всего	1	Наличие водоснабжения	да
Наличие канализации	да	Наличие отопления	да
Площадь участка	15.70 сот