Купить дачу, дом, коттедж за 700 000 рублей на Народная

Белгородская область, Новооскольский район, Народная

700 000 Р
15 556Р за м^2

45.00 м^2
Общая

ПРУД И РЕКА, ПЛОДОРОДНАЯ ЗЕМЛЯ! Продам дом в селе Большая Ивановка Новооскольского района Белгородской области. Дом 45 кв. метров теплый деревянный, обшит железом, крыша шиферная, окна пластиковые. Планировка: три комнаты, кухня, ванная комната (душевая кабина, туалет). Коммуникации: отапливается газовой форсункой, вода из собственной скважины, электричество подведено. Участок 24 сотки, в собственности. На участке жилая времянка, хозяйственные постройки для ведения подсобного хозяйства. В шаговой доступности магазины и остановка общественного транспорта. Школа и детский сад в соседнем селе Старая Безгинка-15 мин пешком или на школьном автобусе. Звоните! Дом ждет своего хозяина!

4 с 31.03.2025, обновлен 14.07.2025

Продавец: Центр недвижимости Адреса

Телефон: +79040964400

Характеристики

Этажей всего	1	Наличие водоснабжения	да
Наличие канализации	да	Наличие отопления	да
Площадь участка	24.00 сот		

АДРЕСА

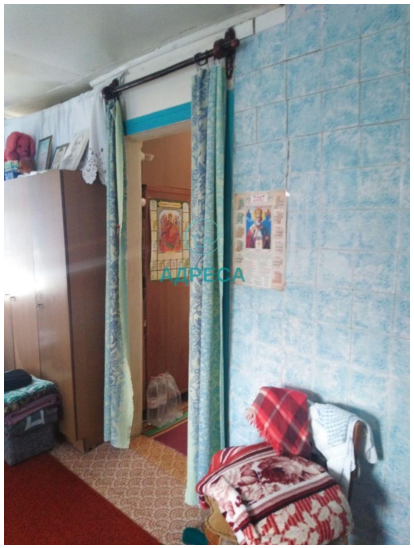
АДРЕСА

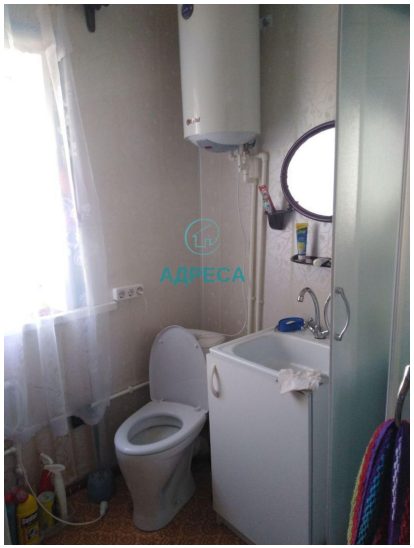
АДРЕСА

АДРЕСА

АДРЕСА

АДРЕСА

АДРЕСА

АДРЕСА

АДРЕСА

АДРЕСА