Купить дачу, дом, коттедж за 9 100 000 рублей на пер. Благодатный

Белгородская область, Белгородский район, поселок Майский, пер. Благодатный

9 100 000 Р
76 342Р за м^2

119.20 м^2
Общая

"Коттедж с дорогим дизайнерским ремонтом, выполненным с использованием высококачественных материалов. Планировка удачная: - 3 комнаты; - Кухня-гостинная; - Высокие потолки; - Веранда; Отделка и комплектация: - Ламинат 33 класс(повышенной прочности); - Натяжные потолки с точеным освещением; - Итальянская плитка; - Двери массив; - Окна ПВХ ламинированные,3 стекла; - Витражное остекление; - Дорогая встроенная кухня; - Сплит- система кондиционирования. Территория: - Участок ровный, правильной формы; - Молодой плодоносящий сад; Коммуникации: - Электричество, газ, вода,канализация- центральные; Инфраструктура отличная: - Детские и спортивные площадки; - Школы и детские сады; - Школьный автобус; - Остановка общественного транспорта возле участка; - Магазины и торговые центры; - 5 минут до г. Белгорода, 15 минут до улицы Богдана Хмельницкого; - Хорошее транспортное сообщение. Дом для тех кто ценит уют и тихую, приятную загородную жизнь! Возможна продажа с мебелью и бытовой техникой. Объект возможно приобрести с использованием средств материнского(семейного) капиталов и ипотеки, спец счет. Поможем одобрить ипотеку с пониженным %"

0 с 07.03.2025, обновлен 29.08.2025

Продавец: Винаков Владимир Николаевич

Телефон: +79205664058

Характеристики
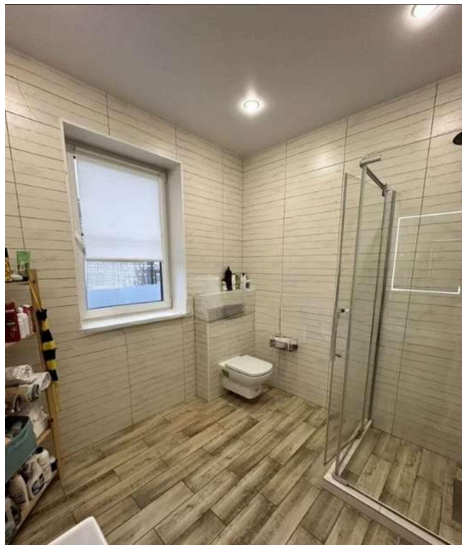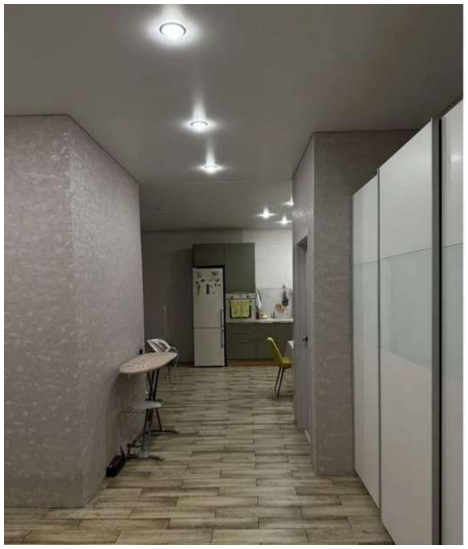
Площадь участка	14.00 сот