Купить дачу, дом, коттедж за 3 500 000 рублей на Покровского ул

Белгородская область, Новооскольский район, Новый Оскол, Покровского ул

3 500 000 Р
30 973Р за м^2

113.00 м^2
Общая

ДОМ В СПАЛЬНОМ РАЙОНЕ ГОРОДА И В ПЯТИ МИНУТАХ ОТ ЦЕНТРА! Продам большой дом в Новом Осколе, общей площадью 113 кв. метров на участке 8 соток. Дом дубовый и обложен кирпичом, крыша шиферная, окна пластиковые. Дом состоит из двух частей-два отдельных входа, что позволяет проживание двух семей. Планировка первой части: гостиная, спальная комната, кабинет (можно использовать как вторую спальню), кухня и совмещенный санузел. Вторая часть: гостиная, спальная комната, кухня, установлен санузел. Коммуникации: дом отапливается напольным газовым котлом, вода из собственной скважины, горячая вода-газовая колонка, канализация индивидуальная. Участок в собственности, полностью огорожен. Огород возделывается. Из хозяйственных построек имеется: большой двухэтажный гараж с ямой и мастерской, летняя кухня с водой, баня с душевой, два крепких сухих подвала, вольер, на огороде установлен каркас для теплицы, сараи для ведения подсобного хозяйства. При продаже новому собственнику остается инкубатор на 270 яиц, две холодильные камеры, токарный станок и все инструменты. Во дворе есть яма для авто и подъемник. Инфраструктура развита: в пяти минутах ходьбы центр города, рынок, супермаркет Магнит, Пятерочка, Почта, Сбербанк, школы, детские сады, центр семейной медицины, парк, центральная площадь и многое ...

0 с 03.03.2025, обновлен 07.07.2025

Продавец: Центр недвижимости Адреса

Телефон: +79040964400

Характеристики
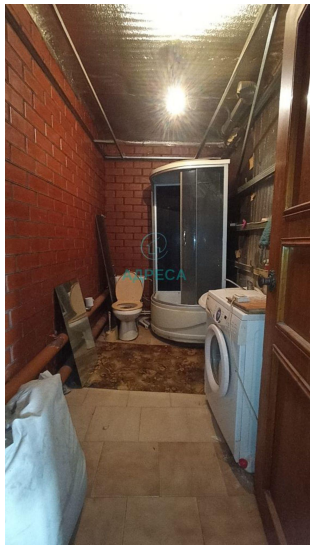
Этажей всего	1	Наличие водоснабжения	да
Наличие канализации	да	Наличие отопления	да
Площадь участка	8.00 сот