Купить дачу, дом, коттедж за 6 500 000 рублей на Геологов ул

Белгородская область, Новооскольский район, Новый Оскол, Геологов ул

6 500 000 Р
37 747Р за м^2

172.20 м^2
Общая

САМЫЙ ЛУЧШИЙ ВАРИАНТ НА СЕГОДНЯШНИЙ ДЕНЬ!!! ПРЕСТИЖНЫЙ РАЙОН!!! КУХНЯ В ПОДАРОК!!! Предлагаем к продаже один из лучших частных домов на территории Нового Оскола. Дом блочный, общей площадью 172,2 кв. метров, расположенный на благоустроенной территории 13,8 соток, утеплен пеноплексом , крыша из металлопрофиля, окна ПВХ, входная дверь металлическая. Оптимальная для комфортной жизни квадратура дома с планировкой продуманной до мелочей. На первом этаже расположены: прихожая, просторная гостиная, совмещенная с кухней, совмещенный санузел. На второй этаж ведет лестница, на котором располагаются три спальные комнаты, туалет. Цокольный этаж -подвал. Отопление напольный газовый котёл, горячая вода(газовая колонка), вода из собственной скважины, канализация индивидуальная. Выполнен современный ремонт, натяжные потолки, установлены межкомнатные двери, на полу уложен ламинат по жилым комнатам, в прихожей, кухне, санузле-в плитке. Участок в собственности, ровный, правильной формы. Из хозяйственных построек имеется , гараж большой, сарай. Разработан огород, высажен сад. Улица жилая, асфальтированная. Район благоприятный для комфортной жизни, всё в шаговой доступности: школа, детский сад, сетевые магазины, парк отдыха, аптеки, остановки общественного транспорта. В пяти минутах ...

0 с 10.02.2025, обновлен 07.07.2025

Продавец: Рыбакова Татьяна Александровна
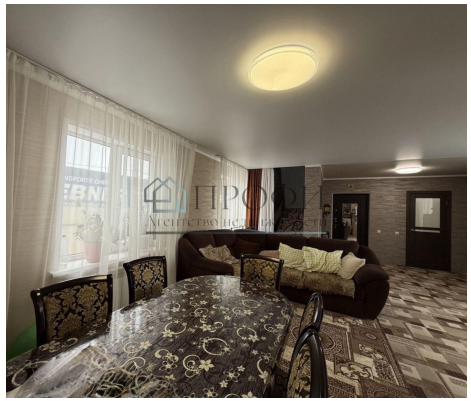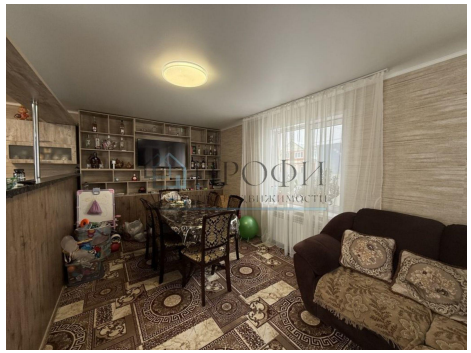
Телефон: 89103226249