Купить дачу, дом, коттедж за 15 700 000 рублей на Хрустальная улица

Белгородская область, Белгородский район, Хрустальная улица

15 700 000 Р
94 294Р за м^2

166.50 м^2
Общая

Уникальное предложение - качественный коттедж в современном актуальном стиле. Дом площадью 166.5 м2, расположен в тихом живописном месте, не проездная улица с достойными соседями. При строительстве использовались качественные дорогостоящие материалы: - стены блок с утеплителем , поштукатуренные в современной актуальной цветовой гамме - окна панорамные,пвх - крыша пвх мембрана Дом теплый. Дом имеет индивидуальную, продуманную планировку с тщательной проработкой каждой зоны, с высокими потолкам: - большой светлая прихожая - большая кухня- гостинная с выходом на террасу , с обеденной зоной ,панорамными окнами - в доме 3 спальни, 2 санузла - 2 кладовые - большой коридор со встроенным шкафом Ремонт выполнен в одном стиле с использованием качественных натуральных материалов, мебель так же качественная в одном стиле. В с/у качественное сантехническое оборудование. Гараж выполнен в одном стиле с домом ,имеет 2 входа. Показы по договоренности! Прямая продажа. Показы по договоренности. Рассмотрим все виды оплаты. Поможем с оформлением ипотеки под самый низкий процент. С уважением Ваш специалист по недвижимости.

0 с 31.01.2025, обновлен 11.07.2025

Продавец: Пашнева Анна Сергеевна
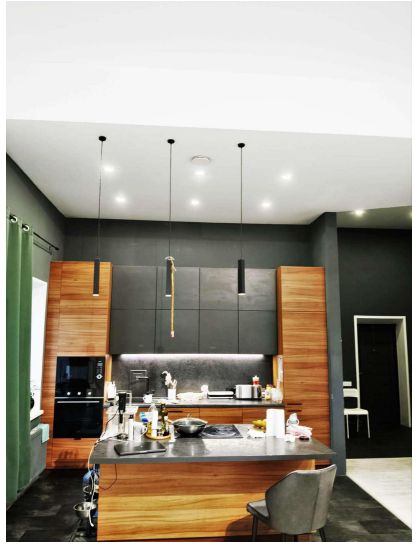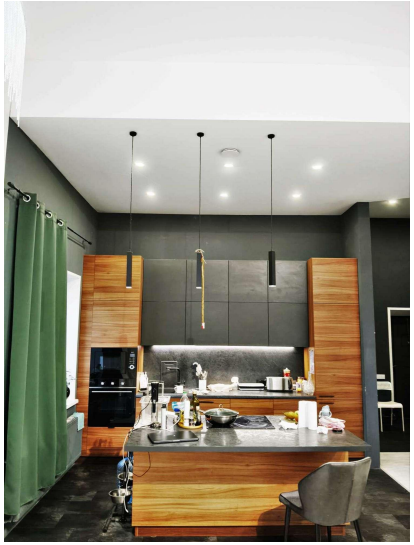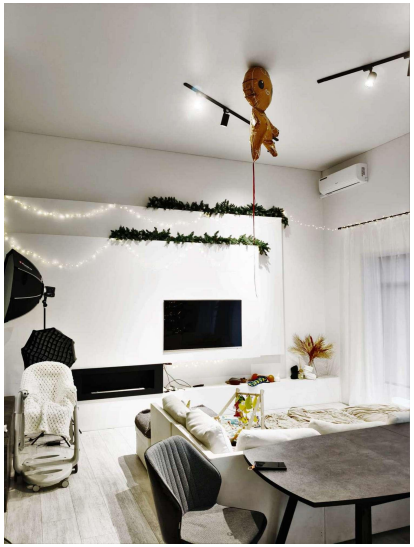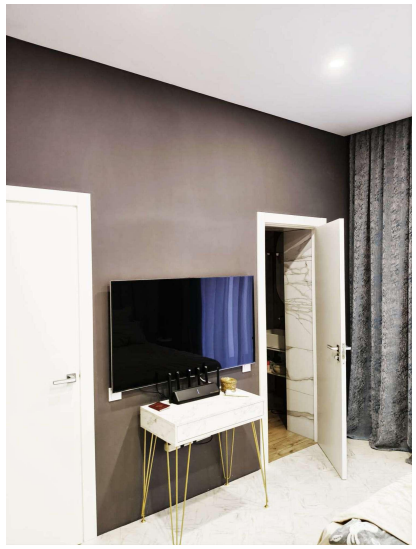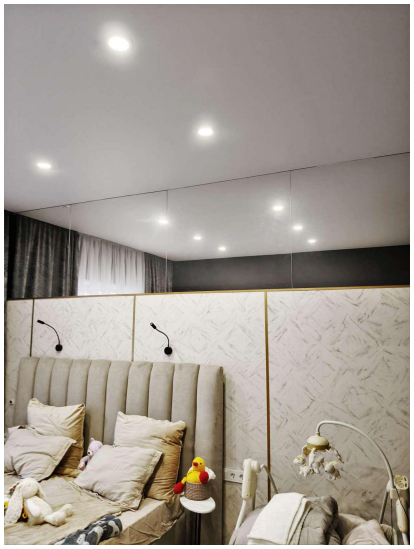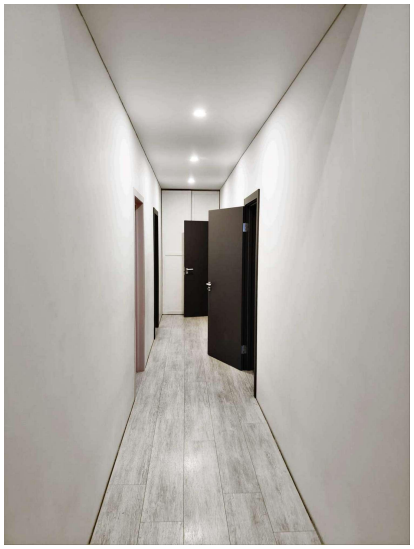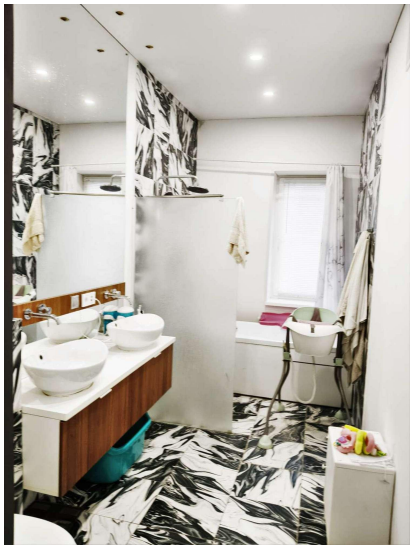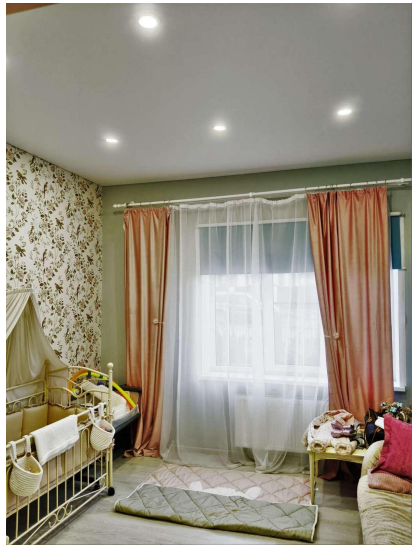
Телефон: +79205658155