Купить дачу, дом, коттедж за 600 000 рублей на Центральная

Белгородская область, Чернянский район, Центральная

600 000 Р
6 000Р за м^2

100.00 м^2
Общая

Продается дом ! Предлагаем на продажу дом + недострой в 2 этажа в с. Кочегуры. Жилой дом деревянный, обложен кирпичом. Прихожая, кухня и две комнаты. Окна большие, потолки высокие, нужен ремонт. Вода централизованная, заведена в дом. Индивидуальный септик. Газ подведен, но на данный момент нужен договор с газовой службой о поставке. Сараи и погреб во дворе. Удобно для желающих построить свой дом мечты, пока будете строить есть где жить. В селе всё есть, в шаговой доступности: школа, садик, магазины, почта и фап. Хотят рейсовые автобусы в п. Чернянка (20 км). Живописные места, рядом речка, чистый воздух!!! Идеальное место для ведения ЛПХ или просто спокойной и тихой жизни. Гарантия безопасной сделки, бесплатные консультации, показ в удобное для Вас время.

1 с 23.12.2024, обновлен 07.07.2025

Продавец: Центр недвижимости Адреса

Телефон: +79517600044

Характеристики
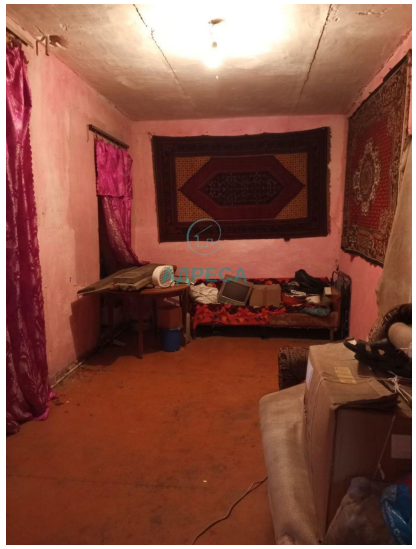
Этажей всего	1	Наличие водоснабжения	да
Наличие канализации	да	Площадь участка	40.00 сот