Купить дачу, дом, коттедж за 3 500 000 рублей на Крылова ул

Белгородская область, Новооскольский район, Новый Оскол, Крылова ул

3 500 000 Р
57 003Р за м^2

61.40 м^2	40.00 м^2	10.00 м^2
Общая	Жилая	Кухня

Предлагаем к продаже жилой дом, общей площадью 62 кв.м. на земельном участке 6 соток. Дом теплый, высокие потолки, светлый, дубовый и обшит металлом, крыша шиферная, окна везде пластиковые. Планировка: уютная гостиная, кухня, две спальные комнаты, совмещённый санузел, прихожая. В доме потолки оклеены обоями, мебель, и техника полностью остаётся новому хозяину. Все коммуникации подведены: водопровод центральный, отапливается напольным газовым котлом, для подогрева воды установлен водонагреватель, канализация индивидуальная Участок ровный, хорошей правильной формы, не захламлен. Из хоз. построек: гараж, сарай, подвал, на участке расположен гостевой дом в котором тоже можно проживать. Очень удобное месторасположение, вся инфраструктура рядом. В шаговой доступности: школа, детский сад, супермаркет Магнит, Дебрецен, магазины. Подходит под любой вид оплаты, документы готовы! Остались вопросы, звоните, с удовольствием расскажу подробности и устрою показ!.

0 с 09.12.2024, обновлен 07.07.2025

Продавец: Центр недвижимости Адреса

Телефон: +79524281112

Характеристики
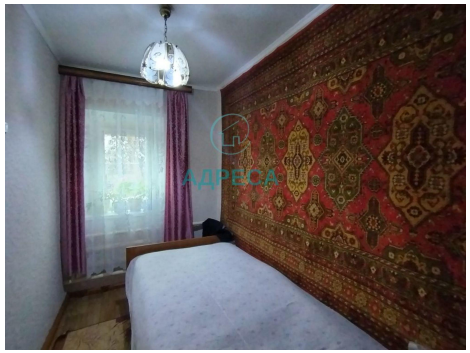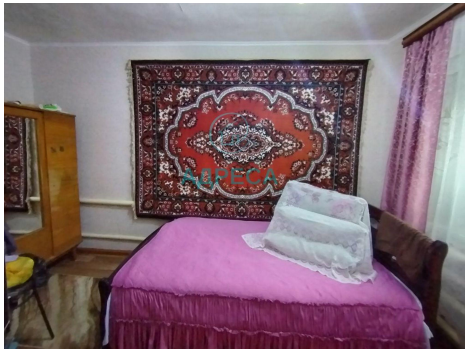
Площадь жилая	40.00 кв. м	Площадь кухни	10.00 кв. м
Этажей всего	1	Наличие водоснабжения	да
Наличие канализации	да	Наличие отопления	да
Площадь участка	6.00 сот