Купить дачу, дом, коттедж за 3 000 000 рублей на Красина ул

Белгородская область, Чернянский район, Красина ул

3 000 000 Р
61 856Р за м^2

48.50 м^2
Общая

БЛАГОУСТРОЕННЫЙ ЖИЛОЙ ДОМ С ОТЛИЧНЫМ УЧАСТКОМ ПО ЦЕНЕ 1-КОМНАТНОЙ КВАРТИРЫ! Продается небольшой уютный дом со всеми удобствами в поселке Чернянка по улице Красина. Общей площадью 48,5 кв. м. на участке 15 соток. Дом дубовый, утеплен и оштукатурен, крыша новая шиферная, окна пластиковые. В доме кухня-гостиная, жилая комната, совмещенный санузел. Отапливается газовой форсункой, вода из собственной скважины, канализация индивидуальная. Выполнен качественный ремонт, новая проводка, после ремонта никто не проживал. Идеальный вариант небольшого комфортного жилья для пожилых людей, а так же проживания и строительства рядом большого современного дома. Инфраструктура развита, в шаговой доступности магазины, больница, новый Детский сад. Неподалеку протекает река Оскол, сосновый бор для прогулок. Звоните! Пишите! С удовольствием отвечу на все возникшие вопросы и устрою показ в удобное для Вас время! Помогу с оформлением ипотеки с минимальным первоначальным взносом!

2 с 09.12.2024, обновлен 07.07.2025

Продавец: Центр недвижимости Адреса

Телефон: +79040890022

Характеристики

Этажей всего	1	Наличие водоснабжения	да
Наличие канализации	да	Наличие отопления	да
Площадь участка	15.00 сот		

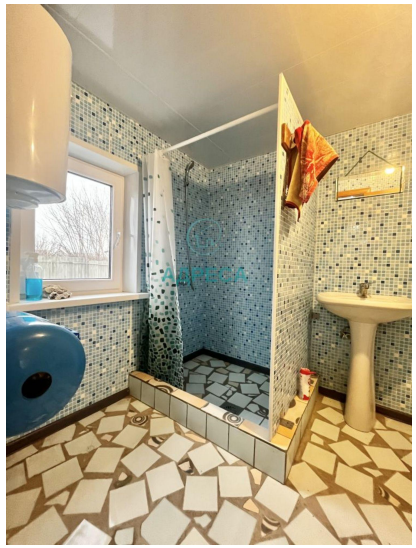
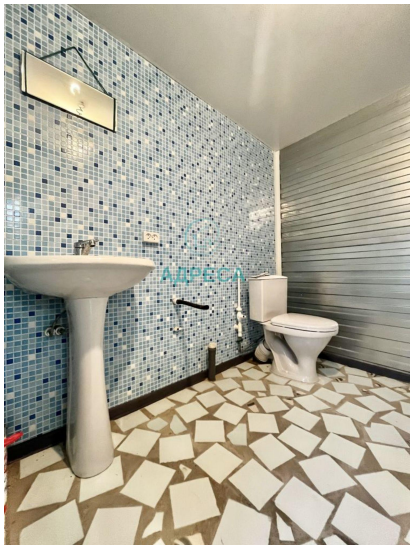
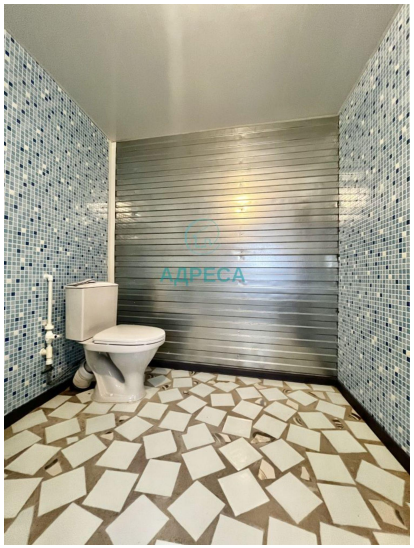

АДРЕСА

АДРЕСА