Купить дачу, дом, коттедж за 1 500 000 рублей на Урицкого ул

Белгородская область, Новооскольский район, Новый Оскол, Урицкого ул

1 500 000 Р
25 000Р за м^2

60.00 м^2
Общая

ДОМ СО ВСЕМИ КОММУНИКАЦИЯМИ ПО ДОСТУПНОЙ ЦЕНЕ! Продам дом в Новом Осколе общей площадью 60 кв. метров на участке 7.5 соток. Дом просторный и светлый, с высокими потолками. Хорошая планировка позволит проживать большой семье: большая гостиная, три спальные комнаты, кухня, совмещенный санузел и большая светлая веранда. Коммуникации: отапливается газовой форсункой, вода из собственной скважины, канализация индивидуальная. Дом продается с мебелью которая на фото. Участок в собственности, ровный и полностью огорожен. На участке имеются хозпостройки: сухой погреб, сараи для ведения подсобного хозяйства, газифицированная летняя кухня. Растут плодово-ягодные деревья, много места под грядки. Инфраструктура развита: в пяти минутах ходьбы центр города, рынок, супермаркет Магнит, Пятерочка, Почта, Сбербанк, школы, детские сады, центр семейной медицины, парк, центральная площадь и многое другое для комфортного проживания. Звоните, устроим показ в удобное для вас время, поможем с ипотекой и маткапиталом.

1 с 30.09.2024, обновлен 07.07.2025

Продавец: Центр недвижимости Адреса

Телефон: +79040964400

Характеристики
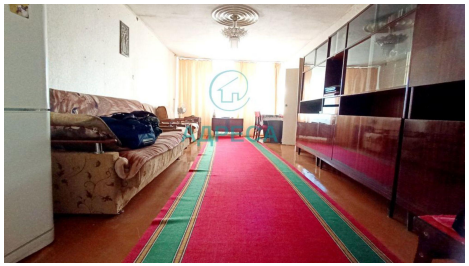
Этажей всего	1	Наличие водоснабжения	да
Наличие канализации	да	Наличие отопления	да
Площадь участка	7.50 сот