Купить дачу, дом, коттедж за 5 500 000 рублей на Величко ул

Белгородская область, Новооскольский район, Новый Оскол, Величко ул

5 500 000 Р
76 923Р за м^2

71.50 м^2	55.00 м^2	9.00 м^2
Общая	Жилая	Кухня

ОТЛИЧНЫЙ ВАРИАНТ ЖИЛОГО БЛАГОУСТРОЕНОГО ДОМА !!! Предлагаем к продаже жилой дом в тихом спальном районе города, общей площадью 72 кв.м. на земельном участке 4,2 соток. Дом 2010года постройки, выполнен из газосиликатного блока, полностью облицован итальянским кирпичом, кровля новая шиферная, окна ПВХ(тройной стеклопакет), входная дверь металлическая. В доме: прихожая, гостиная, спальная комната, просторная кухня, совмещенный санузел, коридор. Все коммуникации подведены: водопровод из собственной скважины, напольный газовый котел, установлены современные радиаторы отопления, канализация индивидуальная. Планировалось сделать мансардный этаж. В доме сделан косметический ремонт, полностью готов для комфортного проживания. Мебель частично останется. Из хоз. построек: сарай, подвал, баня. Территория двора огорожена, участок ровный, очень ухоженный, имеется возделываемый огород, растут плодовые деревья, черешня, вишня, яблоня, 6 видов винограда, ремонтантная клубника и малина в большом количестве, ежевика. Все в шаговой доступности, дом находится в 5 минутах ходьбы от центра города. Звоните, устроим показ в удобное для Вас время!

0 с 30.09.2024, обновлен 07.07.2025

Продавец: Рыбакова Татьяна Александровна

Телефон: 89103226249

Характеристики
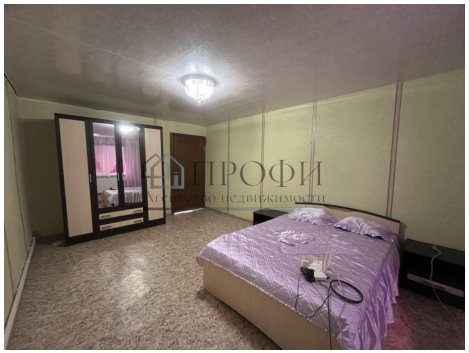
Площадь жилая	55.00 кв. м	Площадь кухни	9.00 кв. м
Этажей всего	1	Наличие водоснабжения	да
Наличие канализации	да	Наличие отопления	да
Площадь участка	4.20 сот