Купить дачу, дом, коттедж за 2 400 000 рублей на Полевая ул

Белгородская область, Новооскольский район, Новый Оскол, Полевая ул

2 400 000 Р
48 000Р за м^2

50.00 м^2
Общая

КРЕПКИЙ КИРПИЧНЫЙ ДОМ В ЧЕРТЕ ГОРОДА. Продаётся жилой дом в Новом Осколе общей площадью 50 кв.м., на участке 5 соток. Дом высокий, полностью выполнен из кирпича, крыша шиферная, окна заменены на пластиковые, фундамент обшит металлом. Коммуникации: свет, газ, вода заведена в дом, центральный водопровод, отопление газовая форсунка. Планировка: прихожая, гостиная, две спальные комнаты, кухня, есть возможность подведения в дом воды и канализации, а так же есть комната которую можно переоборудовать под ванную и санузел. Территория участка огорожена, есть возделываемый огород, ухоженные грядки. Из хоз. построек: газифицированная времянка, подвал, подсобные помещения. Тихий район города с развитой инфраструктурой: рядом школа, детский сад, супермаркеты, остановка общественного транспорта. Остались вопросы, звоните. Устроим показ в удобное для Вас время. В случае необходимости окажем помощь в получении ипотеки.

1 с 09.09.2024, обновлен 07.07.2025

Продавец: Центр недвижимости Адреса

Телефон: +79040890022

Характеристики

Этажей всего	1	Наличие водоснабжения	да
Наличие отопления	да	Площадь участка	5.00 сот
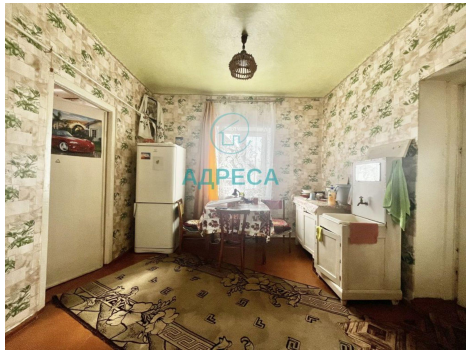
https://belgorodskaya-oblast.restate.ru/obj/prodazha-kottedzha-turgeneva-ul-124770754/