Купить дачу, дом, коттедж за 850 000 рублей на Речная

Белгородская область, Новооскольский район, Речная

850 000 Р
18 559Р за м^2

45.80 м^2
Общая

БЮДЖЕТНЫЙ ВАРИАНТ ДОМА ПОД РЕМОНТ В П. ПРИБРЕЖНЫЙ! Продается дом, общей площадью 45,8 кв. м на участке 7 соток земли. Дом выполнен из блока и обложен кирпичом, крыша шиферная, окна деревянные. Планировка: прихожая, просторная комната, кухня, санузел. Отапливается газовым котлом, вода в доме водопровод, канализация - септик. Нужен ремонт. Участок ровный, огорожен на участке высажены фруктовые деревья. На территории двора новый сарай из шлакоблока, большой гараж с ямой. Инфраструктура развита: школа, детский сад, магазины, детская площадка, пикник парк, велосипедные дорожки, река Оскол. До центра города 7 минут пешим ходом Один взрослый собственник, документы готовы к продаже, подходит под все виды расчета. Звоните, устрою показ в удобное для вас время.

1 с 02.09.2024, обновлен 07.07.2025

Продавец: Центр недвижимости Адреса

Телефон: +79524342400

Характеристики

Этажей всего	1	Наличие водоснабжения	да
Наличие канализации	да	Наличие отопления	да
Площадь участка	7.00 сот		

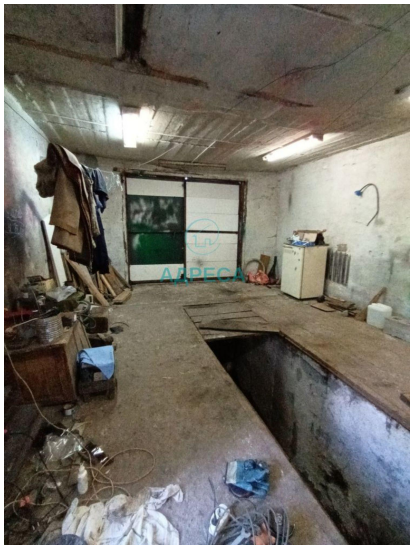

АДРЕСА

АДРЕСА