Купить дачу, дом, коттедж за 13 000 000 рублей на Ягодная

Белгородская область, Белгородский район, Ягодная

13 000 000 Р
92 857Р за м^2

140.00 м^2	78.00 м^2	15.00 м^2
Общая	Жилая	Кухня

Продам новый двухэтажный дом мансардного типа постройка 2010 года со всеми удобствами. Во дворе имеется гараж на две машины теплица во дворе плитка.Недалеко вся инфраструктура. Звоните показ в любое для вас время.

0 с 12.08.2024, обновлен 14.07.2025

Продавец: Шмакова Ирина Юрьевна

Телефон: +79205681007

Характеристики

Площадь жилая	78.00 кв. м	Площадь кухни	15.00 кв. м
Этажей всего	2	Наличие водоснабжения	да
Наличие канализации	да	Наличие отопления	да
Площадь участка	8.00 сот		
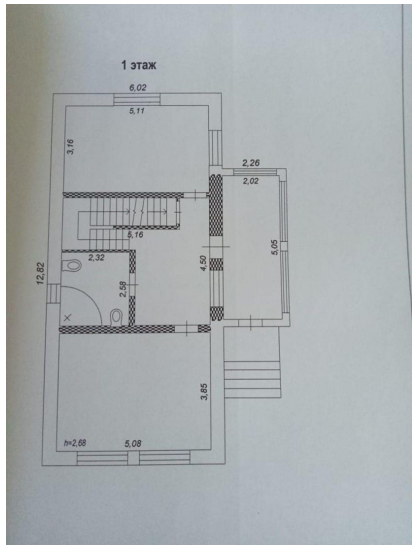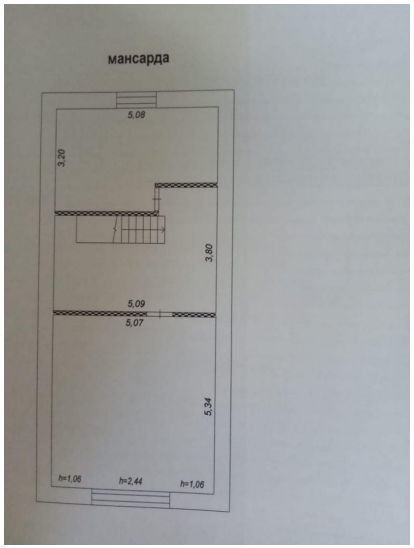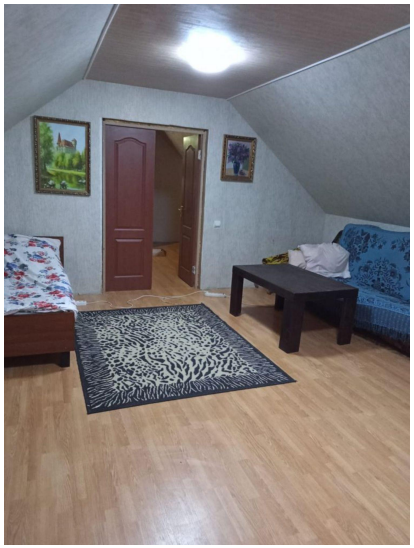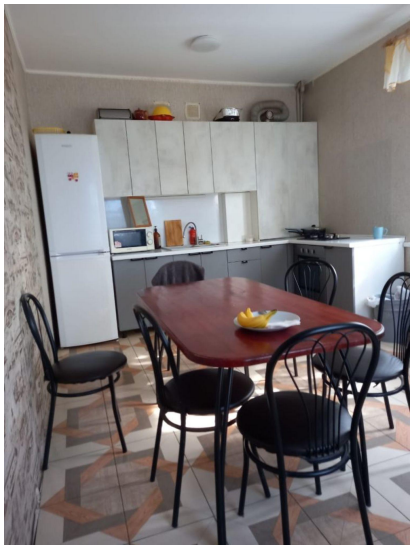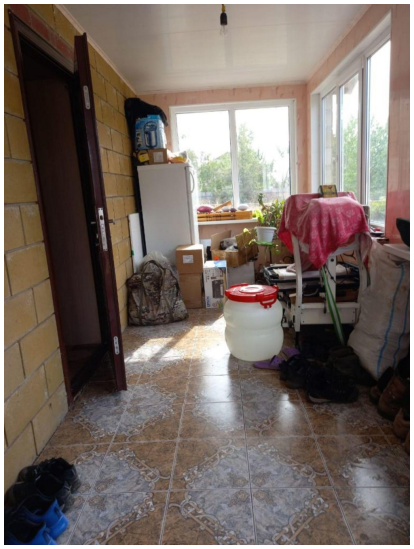
https://belgorodskaya-oblast.restate.ru/obj/prodazha-kottedzha-peschanaya-ul-124763785/