Купить дачу, дом, коттедж за 3 100 000 рублей на Покрово-Михайловка с

Белгородская область, Новооскольский район, Покрово-Михайловка с

3 100 000 Р
41 333Р за м^2

75.00 м^2	53.00 м^2	9.00 м^2
Общая	Жилая	Кухня

ПРОСТОРНЫЙ КРЕПКИЙ ДОМ В СЕЛЬСКОЙ МЕСТНОСТИ С РАЗВИТОЙ ИНФРАСТРУКТУРОЙ! Продам отличный крепкий жилой дом со всеми коммуникациями в экологически чистом месте, селе Покрово-Михайловка Новооскольского района Белгородской области. Общая площадь данного дома составляет 75 кв. м. и земельный участок общей площадью 2500 кв. м. Дом выполнен дуба и обложен кирпичом, также производились дополнительные строительные работы из блоков, в результате которых была увеличена квадратура дома. Внутри дома, также как и вокруг него делали все для себя, были заменены новые пластиковые окна, межкомнатные двери поменяны на новые современны, оштукатурены и выравнены стены и оклеены обоями, на полу был уложен качественный ламинат, в санузле - пластик, крыша перекрыта шифером. Все необходимые коммуникации заведены в дом для комфортного проживания: отопление - газовый котел, вода централизованная, электричество - 3 фазы. Планировка выглядит наилучшим образом: при входе в дом расположена веранда, коридор, кухня, совмещенный санузел, просторная гостиная и две спальные комнаты. Территория двора огорожена, участок выровнен и возле дома уложена тротуарная плитка, есть отдельное место для автомобиля. На территории участка обустроена летняя кухня, сараи и др. хоз. постройки. Вблизи с селом расположен детский ...

1 с 05.08.2024, обновлен 14.07.2025

Продавец: Центр недвижимости Адреса

Телефон: +79517656469

Характеристики
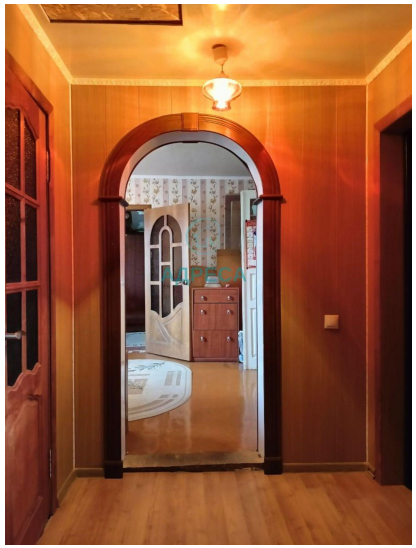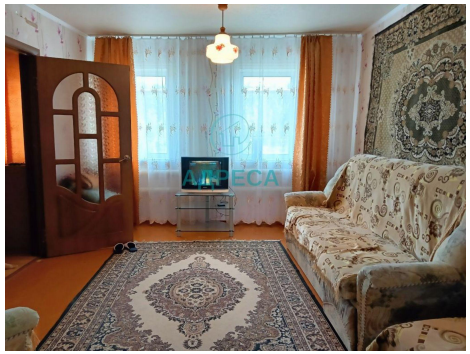
Площадь жилая	53.00 кв. м	Площадь кухни	9.00 кв. м
Этажей всего	1	Наличие канализации	да
Наличие отопления	да	Площадь участка	25.00 сот