Купить дачу, дом, коттедж за 4 200 000 рублей на Аноприенко ул

Белгородская область, Новооскольский район, Новый Оскол, Аноприенко ул

4 200 000 Р
40 076Р за м^2

104.80 м^2
Общая

БЛОЧНЫЙ ДОМ 105 КВ. М. В ЖИВОПИСНОМ РАЙОНЕ ГОРОДА. Продается дом в городе Новый Оскол. Общая площадь 104,8 кв. м., земельный участок почти 6 соток. Выполнен из газосиликатного блока, облицован кирпичом, крыша шиферная, окна пластиковые, отопление напольный газовый котел, вода из собственной скважины, горячая вода-водонагреватель, канализация индивидуальная. Удобная рациональная планировка- все комнаты изолированные, просторная кухня и санузел. Есть необходимость в частичном ремонте, торг при показе. Участок ровный, широкий. Из хозпостроек: сарай, погреб, гараж. Инфраструктура развита в пешей доступности супермаркет, больница, ДК ОСКОЛ, через улицу большой сосновый бор, неподалеку речка. Звоните, всегда рада ответить на возникшие вопросы! Все консультации, расчеты по ипотечным программам, подача заявки во все банки абсолютно бесплатно!

0 с 17.06.2024, обновлен 07.07.2025

Продавец: Центр недвижимости Адреса

Телефон: +79040890022

Характеристики
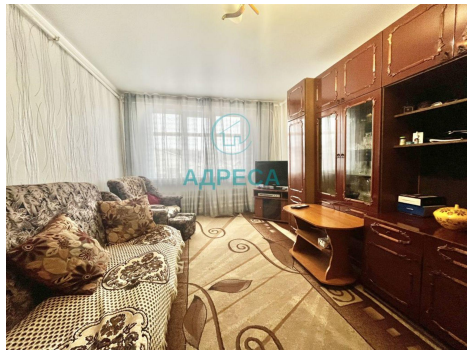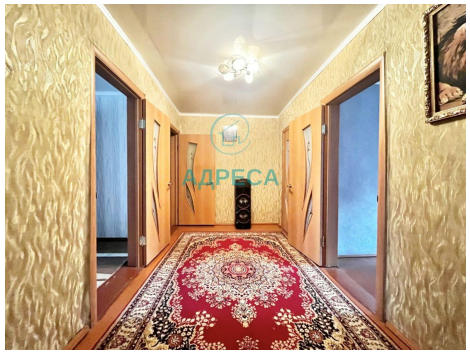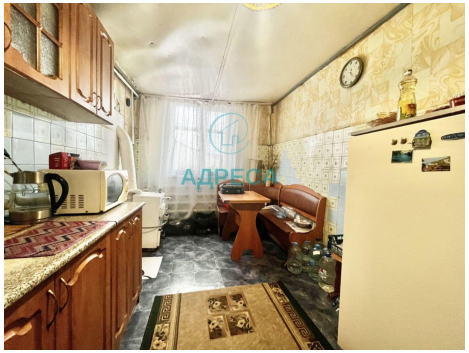
Этажей всего	1	Наличие водоснабжения	да
Наличие канализации	да	Наличие отопления	да
Площадь участка	6.00 сот