Купить дачу, дом, коттедж за 5 200 000 рублей на Космонавтов ул

Белгородская область, Чернянский район, Космонавтов ул

5 200 000 Р
86 379Р за м^2

60.20 м^2	40.00 м^2	15.00 м^2
Общая	Жилая	Кухня

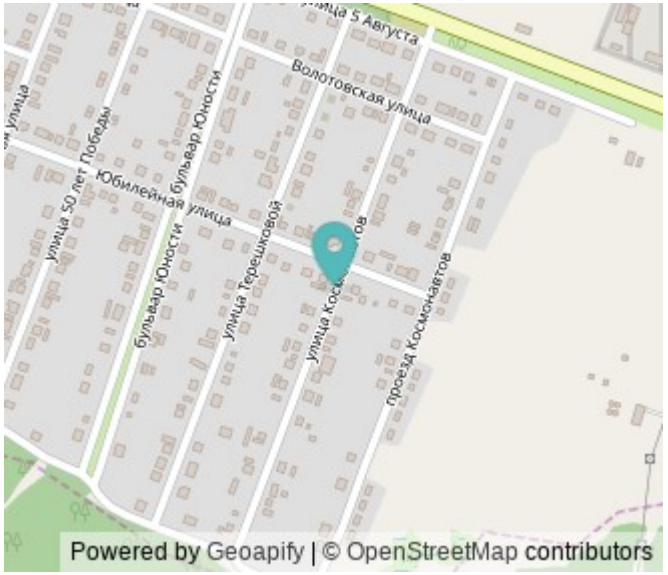

ОТЛИЧНОЕ ПРЕДЛОЖЕНИЕ!!! ПРЕСТИЖНЫЙ РАЙОН!!! ЖИВОПИСНЫЕ МЕСТА!!! Предлагаем к продаже жилой благоустроенный дом в тихом районе поселка Чернянка, расположенного в районе Восточный, общей площадью 60,2 кв. м., на земельном участке 15 соток. Дом возведен из пеноблоков и обложен кирпичом, окна пластиковые, крыша шиферная. Подведены все коммуникации: водопровод- центральный, канализация - индивидуальная, отопление - двухконтурный газовый котел. Планировка: коридор, прихожая, просторная гостиная, спальная комната, большая кухня - столовая, есть возможность увеличение жилой площади за счет мансардного этажа. В доме сделан ремонтом: потолки натяжные, стены выровнены и оклеены обоями, на полу в спальных комнатах уложен ламинат, в кухне и прихожей плитка, межкомнатные двери везде новые. Территория двора частично огорожена, возведена капитальная времянка с большим подвалом из газосиликатного блока, гараж со смотровой ямой. Во дворе установлены качели, беседка, есть насаждения плодовых деревьев. Инфраструктура развита, в пяти минутах езды центр поселка, школа, дет.сад, сетевые магазины, отделение почты, остановка общественного транспорта. Есть новая детская спортивная площадка. Рядом расположен сосновый бор, для пеших прогулок и отдыха , отличное место для проживания. ОКАЖЕМ ПОМОЩЬ В ...

0 с 20.05.2024, обновлен 07.07.2025

Продавец: Рыбакова Татьяна Александровна

Телефон: 89103226249

Характеристики

Площадь жилая	40.00 кв. м	Площадь кухни	15.00 кв. м
Этажей всего	1	Наличие водоснабжения	да
Наличие канализации	да	Наличие отопления	да
Площадь участка	15.00 сот		

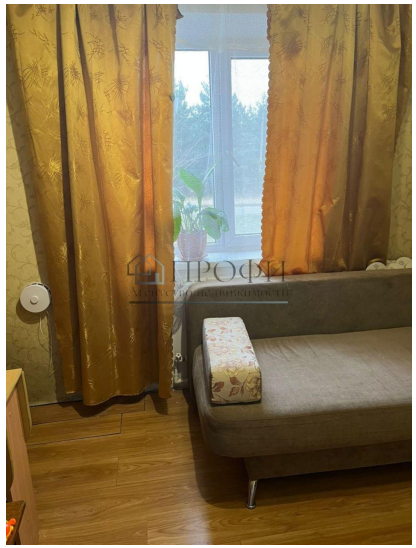

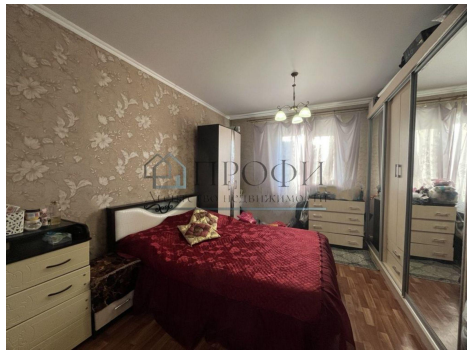

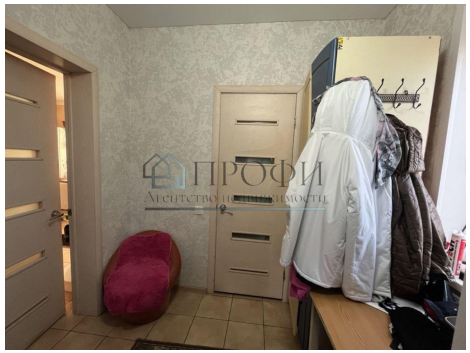

ПРОФИ
Агентство недвижимости