Купить дачу, дом, коттедж за 3 500 000 рублей на 60 лет Октября пер

Белгородская область, Волоконовский район, 60 лет Октября пер

3 500 000 Р
49 858Р за м^2

70.20 м^2	45.00 м^2	10.00 м^2
Общая	Жилая	Кухня

ОТЛИЧНЫЙ ВАРИАНТ ЖИЛОГО БЛАГОУСТРОЕНОГО ДОМА !!! Предлагаем к продаже жилой дом, общей площадью 70, 2 кв. м на участке 26 соток по адресу: п. Волоконовка . Оптимальная квадратура и хорошая планировка для проживания полноценной семьи: прихожая, просторная гостиная, две спальные комнаты, кухня, раздельный санузел. Капитальные кирпичные стены, крыша перекрыта шифером(четыре года назад) окна пластиковые. В доме выполнен косметический ремонт, можно сразу зайти и жить. Отопление напольный газовый котел, водопровод своя скважина, канализация индивидуальная. Участок огорожен, на территории двора теплица, подвал, капитальная времянка с подведенными коммуникациями, сараи, летний душ, баня. Улица тихая, не проездная. Посёлок с развитой инфраструктурой: магазин, школа, детский сад, ФАП, дом культуры, пункты выдачи OZON и WILDBERRIES. До центра п. Волоконовка 5 минут на машине по хорошей трассе. Звоните, расскажу подробности и устрою показ в удобное для вас время. Помогу с оформлением ипотеки от подачи заявки до подписания договора купли-продажи. Продажа в связи с переездом!

4 с 16.04.2024, обновлен 07.07.2025

Продавец: Трифонова Ольга Александровна

Телефон: +79066087655

Характеристики

Площадь жилая	45.00 кв. м	Площадь кухни	10.00 кв. м
Этажей всего	1	Наличие водоснабжения	да
Наличие канализации	да	Наличие отопления	да
Площадь участка	25.00 сот		

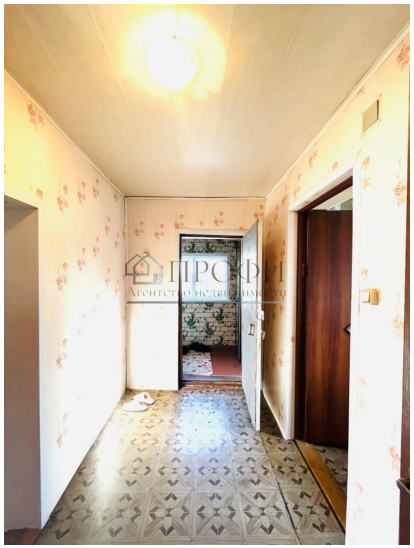

ПРОФИ
агентство недвижимости

ПРОФИ