Купить дачу, дом, коттедж за 1 700 000 рублей на Радужная

Белгородская область, Белгородский район, поселок Майский, Радужная

1 700 000 Р
20 988Р за м^2

81.00 м^2
Общая

Предлагаем Вашему вниманию одноэтажный загородный дом в 5 минутах от города. С современным свежим ремонтом Планировка: - Тамбур 12 м2 - Кухня-гостиная 21,6 м2 - Зал 19.9 - Спальня 9,1 м2 -Детская 8,9 м2 - Раздельный санузел Потолки 2,9м. Дом был построен из пено блоков 40 см и утеплен изоволом . Фундамент ленточный 1.2 м. Перекрытие деревянное с утеплением 15см. Крыша новая и накрыта хорошим шифером. В доме произведен косметический ремонт. Стены выровнены и поклеены обои. Напольное покрытие в прихожей и с/у плитка, на кухне и спальной комнате ламинат. Ванная комната выложена плиткой. Установлены: новые окна с тройным стеклопакетом, новые радиаторы. На отопление и горячую воду установлен двухконтурный котел фирмы (Аристон). Свет, газ, вода в доме, канализация (септик). Участок огорожен и ухожен. Также хоз. постройки. Удачное расположение дома вдали от магистрали придает уют и тишину. Хорошо развитая инфраструктура с хорошим транспортным сообщением. Массив жилой, полностью застроен, асфальтирован, газифицирован. В пяти минутах езды остановка общественного транспорта, школа, детский сад, магазин продуктов. НОВОЕ газовое оборудование, НОВАЯ проводка и сантехника Канализация септик. Инфраструктура: - Торговые центры, магазины. - Детские ...

103 с 22.03.2024, обновлен 14.02.2025

Характеристики
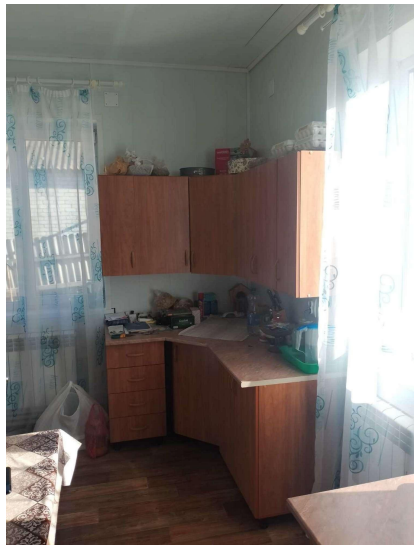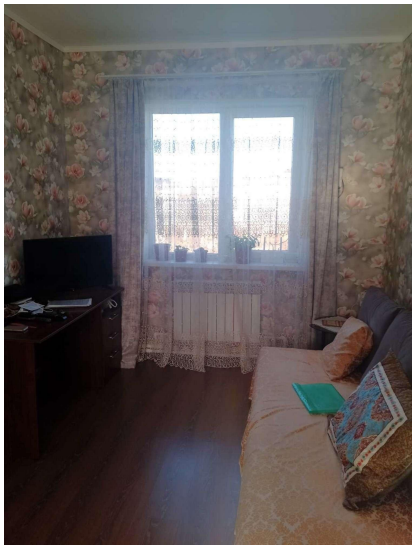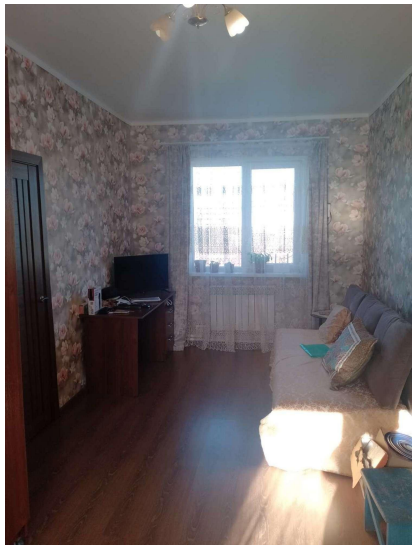
Этажей всего	1	Площадь участка	15.00 сот