Купить дачу, дом, коттедж за 8 500 000 рублей на Липовая

Белгородская область, Белгородский район, поселок Комсомольский, Липовая

8 500 000 Р
81 731Р за м^2

104.00 м^2
Общая

Современный коттедж Дом площадью 104 м2, в ближайшем пригороде Белгорода, рядом два пруда, пляж, живописное место. 20 минут до города на своей машине. Рядом сетевой магазин «МАГНИТ», аптека, школа, дом культуры, остановка общественного транспорта, ходит школьный автобус. При строительстве использовались качественные материалы: - стены керамзитоблок - фасад утеплен и обложен облицовочным кирпичом. - окна пластиковые энергосберегающие - крыша металлочерепица Дом с продуманной планировкой Ремонт косметический (под ключ) - потолки натяжные, высота 2,8 м - большая кухня столовая с выходом на участок - в доме три спальни - два санузла - гардеробная - кладовая - просторная и функциональная прихожая - теплый пол - отдельно стоящий гараж - летняя кухня с теплым полом Участок ровный, правильной формы Дорога асфальтированная Показы по договоренности! Звоните в любое время. Ваш специалист по недвижимости Александр Филиппов.

1 с 22.03.2024, обновлен 11.07.2025

Продавец: Овчаренко Павел Владимирович

Телефон: +79511544651

Характеристики

Этажей всего	1	Площадь участка	12.58 сот

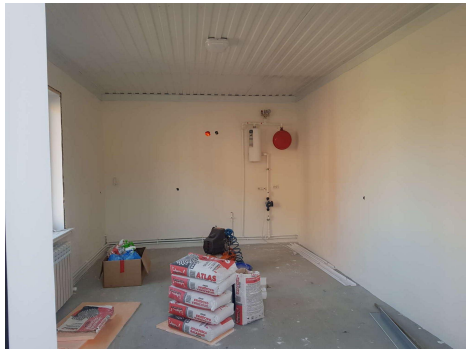
ATLAS