Купить дачу, дом, коттедж за 3 000 000 рублей на ул Заречная

Белгородская область, ул Заречная

3 000 000 Р
30 303Р за м^2

99.00 м^2
Общая

Продается усадебный жилой дом в одном из живописных уголков Борисовского района, в с.Заречное, разсещенный на аккуртаном ровном участке площадью 12, 67 сот. Высокие потолки, все коммуникации, своя скважина, все удобства в доме. Имеются все условия для ведения отдельного фермерского хозяйства. Звоните и мы Вам покажем домик Вашей мечты!.

7 с 09.09.2023, обновлен 10.09.2023

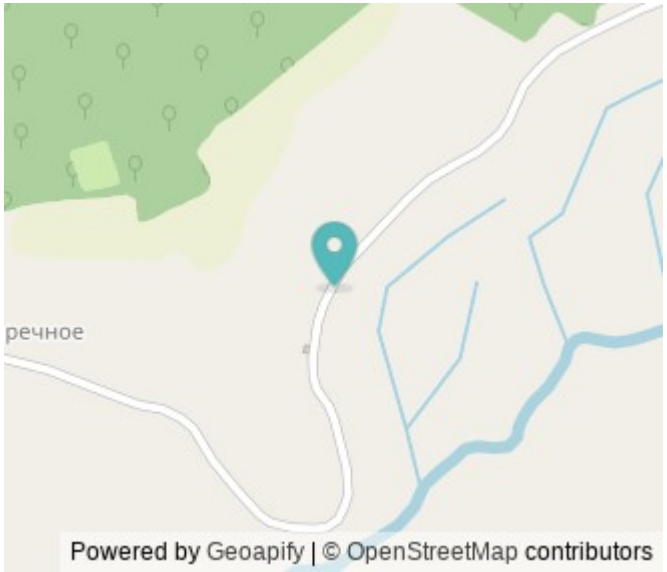

Характеристики

Этажей всего	1	Наличие канализации	да
Площадь участка	12.0 сот		

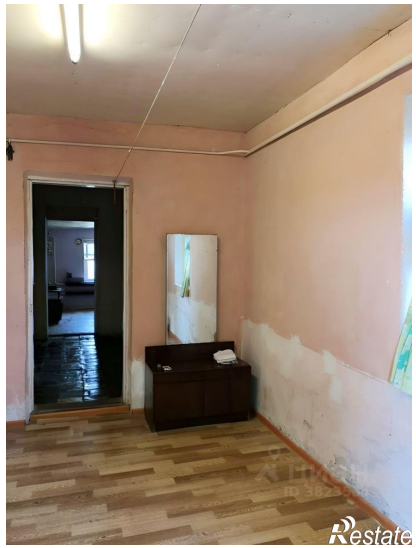

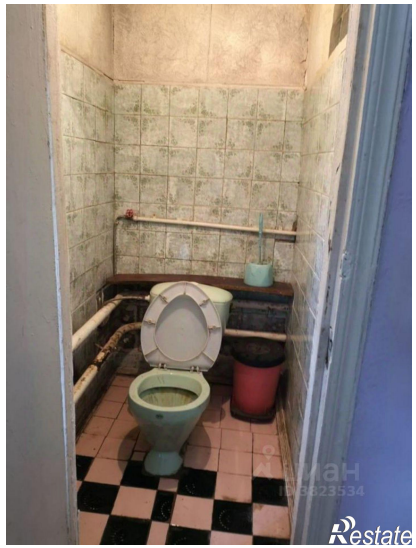

Restate

циан
ID 3823534
Restate