Купить дачу, дом, коттедж за 5 200 000 рублей на Пушкина

Белгородская область, Белгородский район, поселок Майский, Пушкина

5 200 000 Р
64 757Р за м^2

80.30 м^2
Общая

Предлагаем Вашему вниманию одноэтажный загородный дом в 5 минутах от города. Планировка: Дом - тамбур - холл - кухня-гостиная - 2 спальни - совмещенный санузел - терраса Участок 15 сот. Ровный. Вашему вниманию предлагаем дом в экологически чистом и ближайшем пригороде Белгорода. Район с развитой инфраструктурой и хорошей транспортной развязкой. Массив жилой, асфальтирован, газифицирован, все коммуникаци! Удачное расположение дома в дали от магистрали придаёт уют и тишину. Функциональная планировка, высокие потолки 2.9м., изолированные комнаты. Построен по индивидуальному проекту с соблюдением всех норм. При строительстве учтено все, что нужно для комфортной жизни за городом. Качественные материалы стен термоблок, облицовка кирпич BAER. Потолки 2.9м. Большие окна, новые стеклопакеты. Фундамент ленточный, 1,20 м. Крыша металлочерепица. Канализация . По фасаду дома и на террасе установлено освещение, что обеспечит комфорт в вечернее время. Участок огорожен с трех сторон. На участке высажены плодовые деревья. Прямая продажа. Показы по договоренности. Рассмотрим все виды оплаты. Поможем с оформлением ипотеки под самый низкий процент.

7 с 30.06.2023, обновлен 11.07.2025

Продавец: Винаков Владимир Николаевич

Телефон: +79205664058

Характеристики
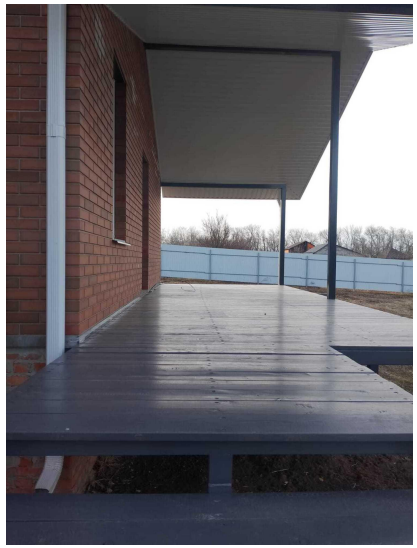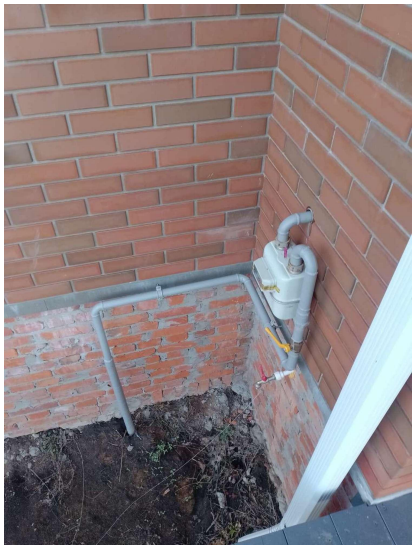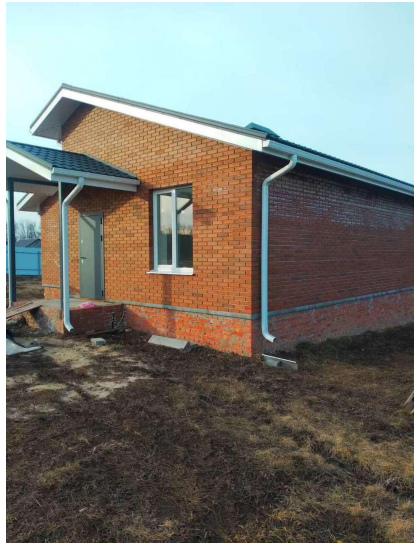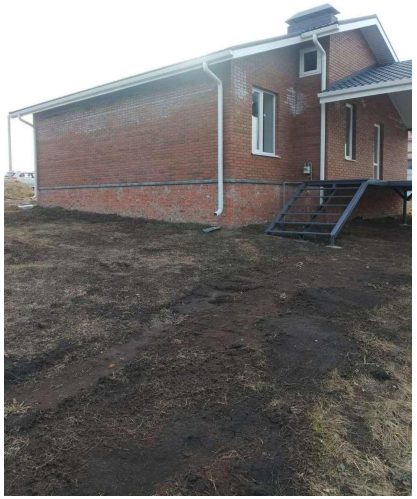
Этажей всего	1	Площадь участка	15.00 сот