Купить дачу, дом, коттедж за 16 480 000 рублей на Мичурина улица

Белгородская область, Яковлевский район, Строитель, Мичурина улица

16 480 000 Р
78 104Р за м^2

211.00 м^2
Общая

Качественно построенный коттедж. Очень удачный индивидуальный проект. Планировка: 2 детские комнаты гостевая комната мастер-спальня со своим санузлом кухня-гостиная 47 м2 с выходом на террасу 2 ванные комнаты с душевыми кабинами и ванной постирочная гараж на 2 автомобиля подвал Внутренняя отделка выполнена из качественных материалов. Готовность 90%, требуются минимальные доработки. Теплый пол, дорогая плитка, ламинат, большие ламинированные 2х-камерные окна, высота потолков 3,2м, плиты перекрытия. Территория: участок ровный, без скосов и склонов, огорожен с 3 сторон. Коммуникации: все в доме, центральная канализация. Инфраструктура: всё в шаговом доступе. Рядом школы, детские сады, поликлиники, больницы, торговые центры, парки, зоны отдыха, спортивные комплексы, ледовая арена, парк "Роз" и многое другое. Всего 17 минут до Белгорода. Возможно приобретение данного объекта с использованием ипотеки. В подарок покупателю визуальный 3D-дизайн кухни-гостиной и ванной комнаты. Подобных 1-этажных домов мало и продаются они быстро! Звоните, записывайтесь на просмотр!

8 с 07.09.2022, обновлен 11.07.2025

Продавец: Мишустин Олег Владимирович

Телефон: +79202028880

Характеристики
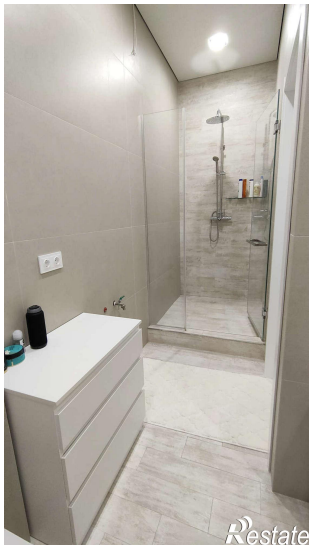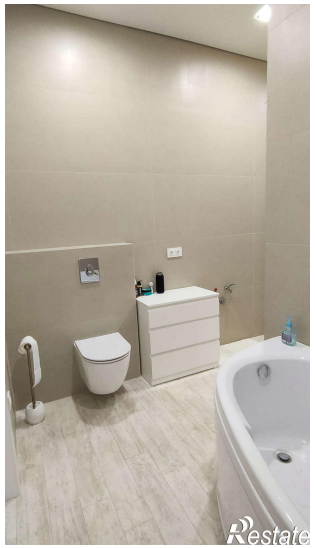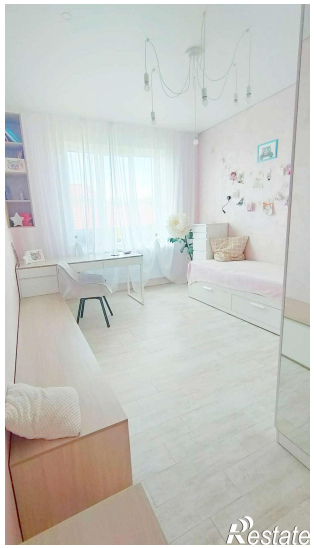
Этажей всего	1	Площадь участка	16.00 сот