Купить дачу, дом, коттедж за 800 000 рублей на Набережная

Белгородская область, Новооскольский район, Набережная

800 000 Р
24 169Р за м^2

33.10 м^2	25.00 м^2	8.00 м^2
Общая	Жилая	Кухня

Предлагаем к продаже небольшой сельский домик под самоотделку в селе Голубино Новооскольского района общей площадью 34 кв.м. , на земельном участке - 34 соток. Дом дубовый, , крыша шиферная, (летом 2021 г. перекрывалась) окна по всему дому пластиковые, радиаторы отопление пластиковые . В доме просторная кухня, гостиная , санузел совмещенный. Подведены все коммуникации, отапливается напольным газовым котлом, водопровод центральный, для подогрева воды установлен электрический водонагреватель, канализация индивидуальная . остается Участок ровный, ухоженный, частично огорожен, есть возделываемый огород. Село большое, развитое, есть все необходимое для комфортной жизни: магазины, школа, детский сад, ДК, ФАП, регулярно ходит общественный транспорт. Очень красивые и живописные места: рядом находится огромный смешанный лес, протекает река Оскол. Если у Вас остались вопросы, звоните, с удовольствием отвечу. Помогу с оформлением ипотеки и покупкой за мат. капитал. Документы готовы к продаже.

1 с 08.04.2022, обновлен 07.07.2025

Продавец: Трифонова Ольга Александровна

Телефон: +79066087655

Характеристики
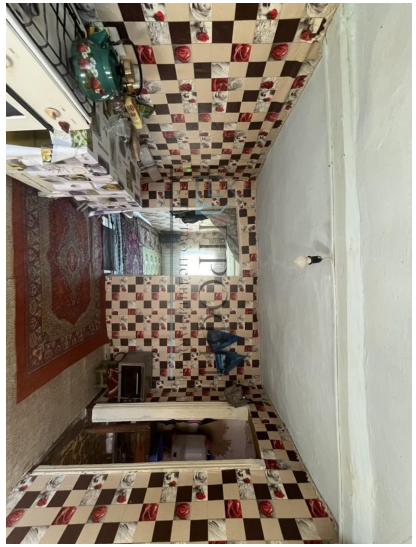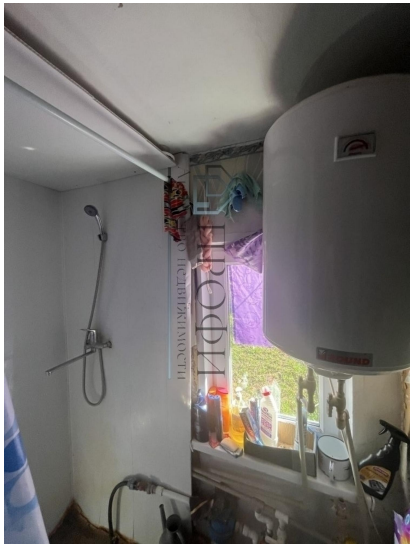
Площадь жилая	25.00 кв. м	Площадь кухни	8.00 кв. м
Этажей всего	1	Наличие канализации	да
Наличие отопления	да	Площадь участка	38.00 сот