Купить дачу, дом, коттедж за 19 200 000 рублей на Белгородская улица

Белгородская область, Шебекинский район, Белгородская улица

19 200 000 Р
84 137Р за м^2

228.20 м^2
Общая

М. Пристань ул. Белгородская Вашему вниманию предлагаем великолепный дом, с продуманной до мелочей планировкой, в экологически чистом, быстро развивающемся районе М. Пристани, площадью 228,2 м2! 1 этаж: гостиная - 40,4 м2. - кухня 18,3м2. - спальня 18,8 м2 . - прихожая 8м2. - спальня 15м2. - с/у - 8,2 м2 . \r\n- 2 этаж спальня 18,7 м2. - зал 21,2м2. - спальня 19 м2 . - кабинет 13м2. - кабинет 13,7м2. - с/у - 8,2 м2 . - с/у 3,2 м2 - 3 этаж - игровая, кинозал, санузел - считается отдельно, дополнительные 120 м2. \r\nПрекрасный дом, который строился для себя, выполнен из качественных строительных материалов с отличной планировкой, где расположены просторные спальни, 3-мя санузлами, 1 в спальне, выход из гостиной на террасу и в сад, где много плодоносящих деревьев и кустарников. В доме выполнена чистовая отделка стен, разводка водопроводных труб, электричества, стены выполнены из из тёплой керамики (крупноформатный блок австрийской фирмы Porotherm толщиной 51 см, пол керамзитобетон, окна качественные ПВХ, крыша металл черепица, утепленная. Перекрытие плиты. Рядом с домом выкопан погреб 12 на 7 метров из бетонных блоков, перекрыт плитами. С выполнением ремонтных работ в доме и участке, цена на дом будет увеличивается. Подъезд круглый год, по улице асфальт. Идеальный ...

3 с 23.02.2022, обновлен 11.07.2025

Продавец: Винаков Владимир Николаевич

Телефон: +79205664058

Характеристики

Этажей всего	2	Площадь участка	25.50 сот

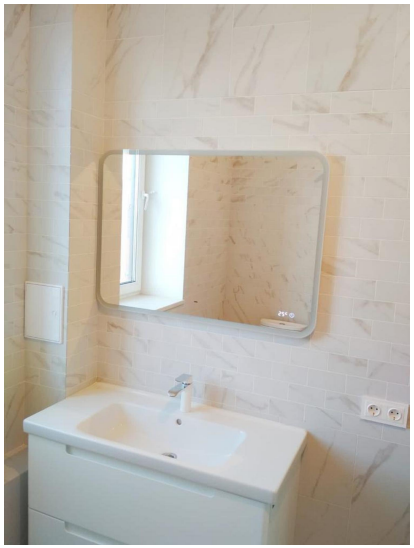

1.10x1.10
1.10