Купить дачу, дом, коттедж за 2 650 000 рублей на Набережная улица

Белгородская область, Белгородский район, Набережная улица

2 650 000 Р
50 285Р за м^2

52.70 м^2
Общая

Вашему вниманию предлагаем жилой дом с жилым флигелем расположенный в ближайшем пригороде Белгорода. Район с развитой инфраструктурой и хорошей транспортной развязкой. Улица жилая, газифицирована, асфальтирована с хорошим подъездом к дому. Запущено сообщение маршрутного транспорта №213, также ходит школьный автобус. Заведены коммуникации: эл-во, газ. Центральное водоснабжение во дворе, канализация местная (септик) не заведена. Отопление газовое, действующее. Дом очень тёплый и внешне ухожен. Кровля новая, не течёт. Удачная планировка, просторные комнаты. Зал 16м.кв., прихожая 10м.кв., кухня 11м.кв., спальная 9м.кв., помещение под с/у 7м.кв. Произведён обычный косметический ремонт. установлены окна ПВХ, полы ровные. Флигель 25м.кв. с отоплением, произведён косметический ремонт, установлены окна ПВХ. Возможна продажа с мебелью по договорённости. Участок ровный, правильной формы, огорожен, ворота и забор по фасаду металл. Есть надворные постройки, мастерская, гараж. На придомовой территории гостевая парковка. Огород ухожен и возделывается, плодоносящий сад. В шаговой доступности продуктовые магазины, остановка маршрутного транспорта с хорошим сообщением. Показы по договоренности! Звоните в любое время! Помогаем с одобрением ипотеки

5 с 02.02.2022, обновлен 11.07.2025

Продавец: Воробьёв Евгений Яковлевич

Телефон: +79205546204

Характеристики
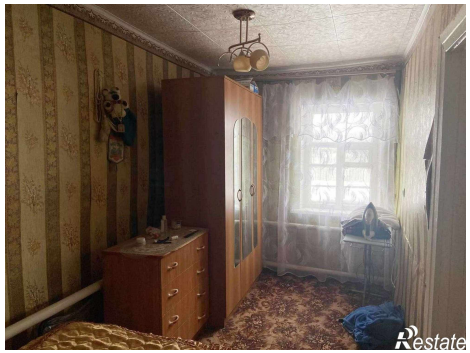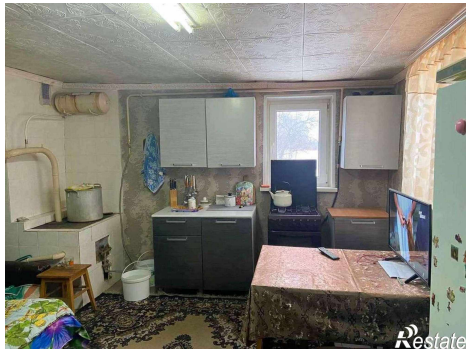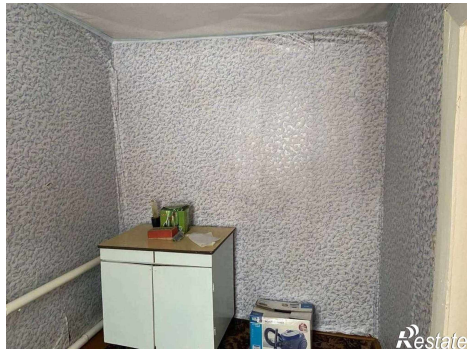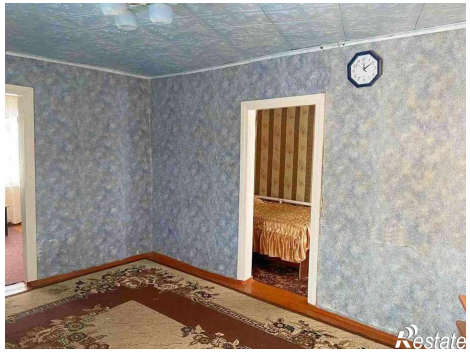
Этажей всего	1	Площадь участка	30.00 сот